PROTESTANTSE GEMEENTE HEUMEN
Orde van dienst voor Zondag 18 september 2022

Voorganger: ds. Peter van den Berg
Orgel: Tineke Deunk
Ouderling van Dienst: Luuk de Blois



Liefde ontvangen

Ouder worden, rijpen, is een voortdurende oefening in het leren ontvangen. Een cadeau krijgen, een compliment of liefde: dat vinden we vaak veel lastiger dan het geven. Ontvangen vraagt dat je je hart opent en de controle loslaat. Paulus beseft dat hij zo een medewerker kan worden in het Koninkrijk van God.

VOORBEREIDING

ORGELSPEL

WELKOM EN MEDEDELINGEN DOOR EEN KERKENRAADSLID

MOMENT VAN STILTE

ONTSTEKEN VAN HET LICHT DAARBIJ ZINGEN:

ZINGEN: ‘Zo vriendelijk en veilig als het licht’ 221: 1

GEBED VAN TOENADERING:
Kerkenraadslid: Onze hulp is in de naam van de Heer.
ALLEN: DIE HEMEL EN AARDE GEMAAKT HEEFT
KERKENRAADSLID: Gebed

INTOCHTSLIED (STAANDE): ‘De wijze woorden’ 1001: 1, 2

GROET:

Voorganger:	De Eeuwige is met u allen
ALLEN:	GODS VREDE IS MET U

SMEEKGEBED

Na de woorden van de voorganger zingen we als acclamatie:
(afwisselend vrouwen-mannen):

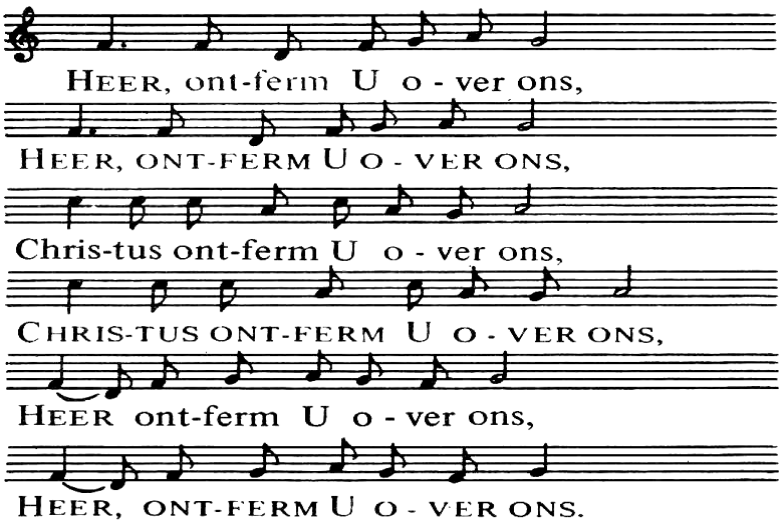

GLORIALIED: ‘Wij moeten Gode zingen’ 713: 1, 2

<u>DIENST VAN HET WOORD</u>

INLEIDING

GEBED VAN DE ZONDAG:

LEZING uit Filippenzen 3: 1-16

Voor het overige, broeders en zusters, laat de Heer uw vreugde blijven. Ik heb er geen moeite mee dat opnieuw aan u te schrijven; ik doe het voor uw

eigen bestwil. [2] Pas op voor die honden met hun kwalijke praktijken, pas op voor die versnijdenis van ze! [3] Wij zijn het die besneden zijn: wij verrichten onze dienst door de Geest van God en laten ons voorstaan op Christus Jezus, niet op afkomst en prestaties, [4] hoewel ik alle reden heb om daarop te vertrouwen. Als anderen menen dat te kunnen doen, dan kan ik dat zeker. [5] Ik werd besneden toen ik acht dagen oud was en behoor tot het volk van Israël, tot de stam Benjamin, ik ben een geboren Hebreeër met de wetsopvatting van een farizeeër, [6] ik heb de gemeente fanatiek vervolgd en ten aanzien van de rechtvaardigheid die de wet voorschrijft was er op mij niets aan te merken. [7] Maar wat voor mij winst was, ben ik omwille van Christus als verlies gaan beschouwen. [8] Sterker nog, alles beschouw ik als verlies, want alles wordt overtroffen door het kennen van Christus Jezus, mijn Heer, omwille van wie ik alles heb prijsgegeven. In mijn ogen is het waardeloze troep, want ik wil Christus winnen [9] en één met Hem zijn – niet dankzij mijn eigen rechtvaardigheid door het naleven van de wet, maar dankzij de rechtvaardigheid die er is door het geloof in Christus en die God toekent op grond van geloof. [10] Ik wil Christus kennen door de kracht van zijn opstanding te ervaren, door te delen in zijn lijden en aan Hem gelijk te worden in zijn dood, [11] in de hoop ook zelf uit de dood op te staan.
[12] Niet dat ik al zover ben en mijn doel al heb bereikt. Maar ik doe mijn uiterste best, in de hoop te kunnen grijpen waarvoor Christus Jezus mij gegrepen heeft. [13] Broeders en zusters, ik beeld me niet in dat ik het al heb bereikt, maar één ding is zeker: ik vergeet wat achter me ligt en richt mij op wat voor me ligt. [14] Ik ga recht op mijn doel af: de hemelse prijs waartoe God in Christus Jezus roept. [15] Hierop moeten wij ons allen als volmaakte mensen richten. Mocht u er op enig punt anders over denken, dan zal God het u wel duidelijk maken. [16] In ieder geval, laten we op de ingeslagen weg voortgaan.

ZINGEN “Het heil des hemels werd ons deel’ 966: 1, 5

LEZING PSALM 131

[1] *Een pelgrimslied van David.*
HEER, niet trots is mijn hart,
niet hoogmoedig mijn blik,
ik zoek niet wat te groot is
voor mij en te hoog gegrepen.
[2] Nee, ik ben stil geworden,
ik heb mijn ziel tot rust gebracht.
Als een kind, de borst ontwend,
stil op de arm van zijn moeder,

zo is mijn ziel in mij.
3 Israël, hoop op de HEER,
van nu tot in eeuwigheid.

ZINGEN ‘Geest van hierboven’ 675: 1

VERKONDIGING

STILTE voor persoonlijke overdenking

ORGELSPEL

ZINGEN: ‘De eersten zijn de laatsten’ 991

DIENST VAN GAVEN EN GEBEDEN

VOORBEDE IS GEVRAAGD VOOR …..

DANKGEBED, VOORBEDEN, STIL GEBED, ONZE VADER
Voorbeden, waarbij wij na elke bede zingen:

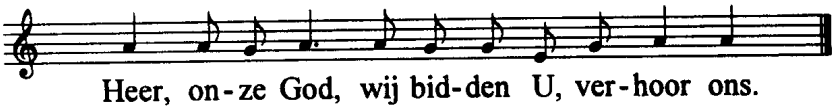

TOELICHTING OP DE GAVEN

SLOTLIED (STAANDE) ‘Wat kan ons schaden’ 675: 2

WEGZENDING EN ZEGEN
Gezongen ‘Amen’

ORGELSPEL