PROTESTANTSE GEMEENTE HEUMEN

Orde van dienst voor zondag 4 september 2022
Voorganger: ds. D.M. de Jong
Orgel: Derk Jansen
Zang: Ike de Jong
Ouderling van Dienst: Tineke Lodders- Elfferich



Orgelspel:
Nun bitten wir den heiligen Geist, H. Scheidemann

Welkom en mededelingen door een kerkenraadslid

Moment van stilte

Ontsteken van het licht, daarbij zingen

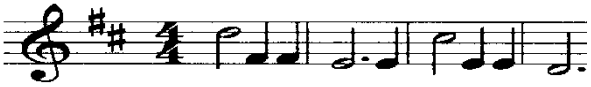

Licht in de nacht dat dui-ster ver-drijft,

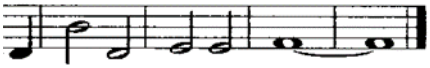

ont-steek het, wees het, jij.

Gebed van toenadering
Kerkenraadslid: Onze hulp is in de naam van de Eeuwige
Allen: DIE HEMEL EN AARDE GEMAAKT HEEFT
Kerkenraadslid: (gebed)

Intochtslied (staande): Lied 314 vers 1 *Here Jezus, om uw woord*

Kyriegebed, waarbij we zingen (afwisselend vrouwen-mannen):

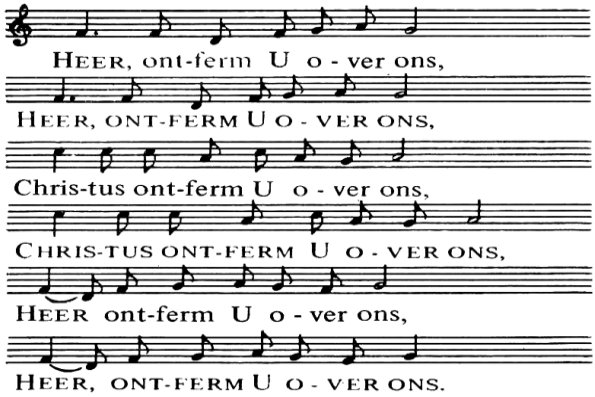

Glorialied: Lied 304 *Zing van de Vader*

Inleiding

Groet:

Voorganger:	De Eeuwige is met u allen
Allen:	GODS VREDE IS MET U

Gebed van de zondag

Bijbellezing: Deuteronomium 30,15-20

Lezen en zingen (alleen het refrein) Psalm 1a

Evangelielezing: Lucas 14,25-33

Zingen: Lied 323 *Hoor. Maar ik kan niet horen*

Overweging

Orgelspel: Suite nr. 2: J.A. Guilain
Tierce en taille
Duo
Basse de Trompette

Zingen: Lied 841 *Wat zijn de goede vruchten*

(Eventueel gedachtenis van een overledene,
hierbij wordt staande gezongen: Lied 961 *Niemand leeft voor zichzelf)*

Dankgebed,
voorbeden, waarbij wij na elke bede zingen:

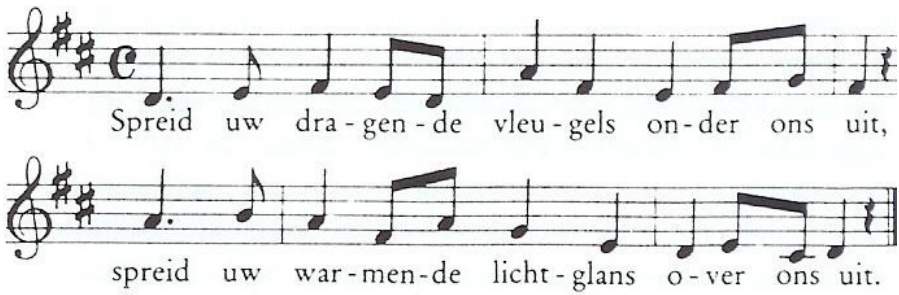

stilte

samen gebeden: ONZE VADER

Toelichting op de gaven

Slotlied (staande): Lied 334 *Het woord dat u ten leven riep*

Zegen, beantwoord met gezongen ‘Amen’:

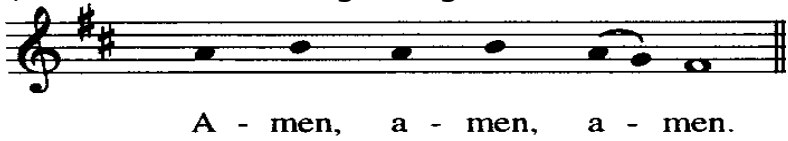

Orgelspel:
Ciacona Bux WV 160 D. Buxtehude

Na de dienst is er gelegenheid om samen iets te drinken in de Terp. Iedereen is van harte welkom.