PROTESTANTSE GEMEENTE HEUMEN
BUITENDAG

"GAVEN SCHONK HIJ VELE"

Orde van dienst voor zondag 11 september 2022
Voorganger: Hermen Kroesbergen
Keyboard: Peter van Doeselaar
m.m.v.: de muziekgroep
Primus: Jacobien Verhave

- Welkom en mededelingen
- Moment van stilte
- Aansteken van de kaarsen met Lied ***970:1***

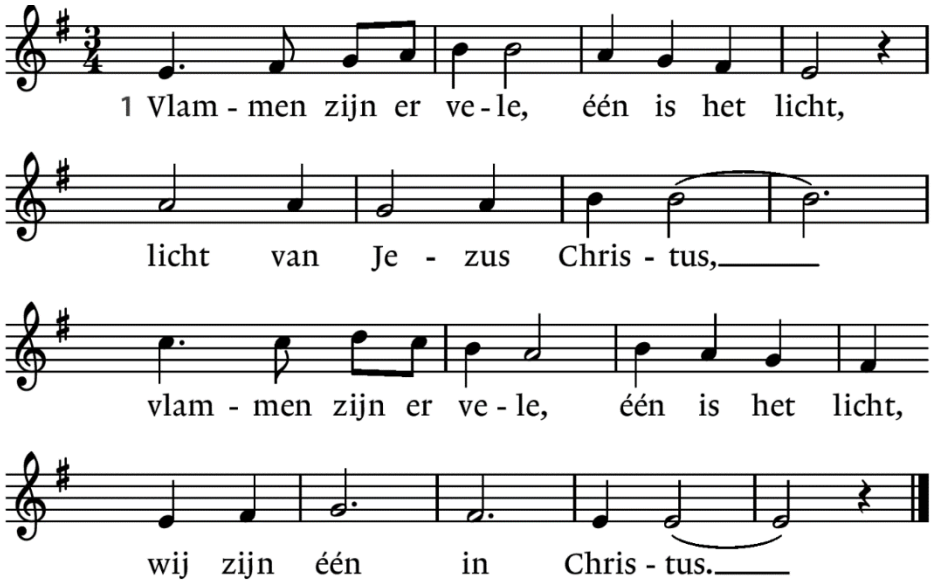

- Gebed van toenadering

Kerkenraadslid: Onze hulp is in de naam van de Eeuwige,
Allen: **DIE HEMEL EN AARDE GEMAAKT HEEFT.**
Kerkenraadslid: …

- Intochtslied (staande) ***223: 1, 3***

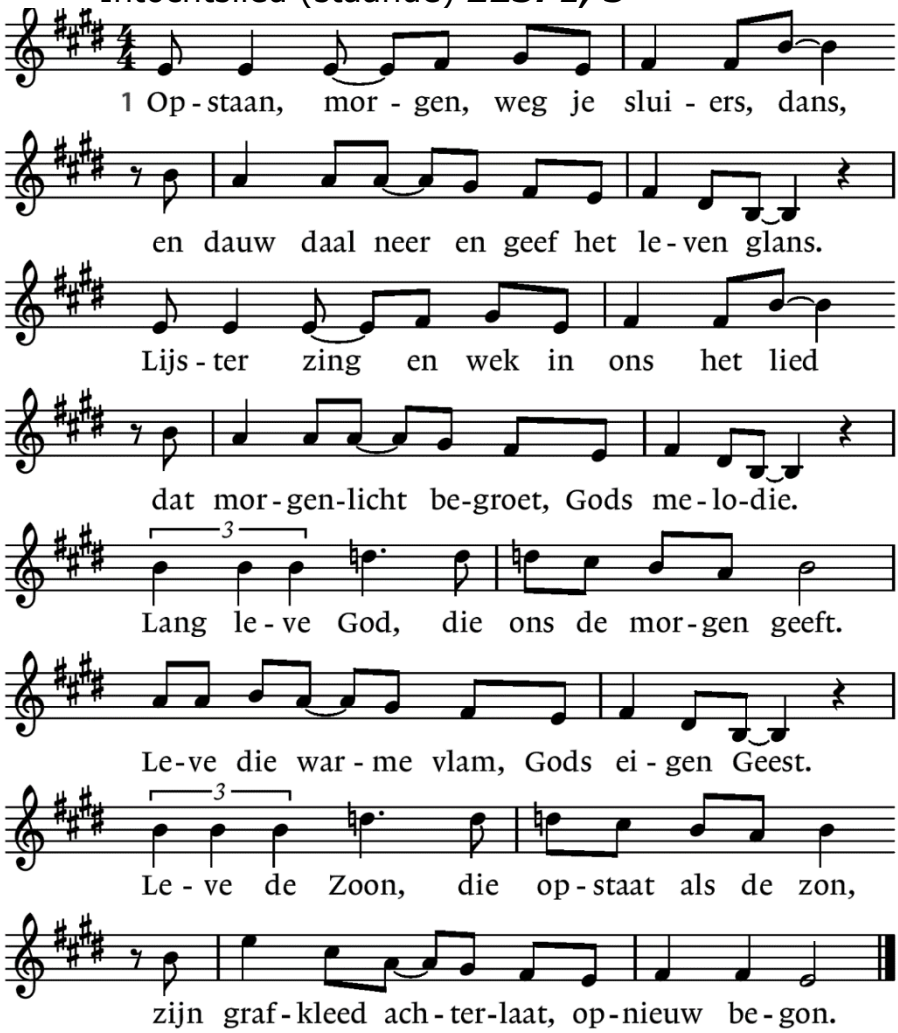

3. Opstaan, kerk, en durf voorop te gaan,
en stem, muziek te zijn die wordt verstaan.
Wees een teken van de tijd die komt,
een zee van vrede, alle haat verstomt.
Lang leve God, zijn boodschap lenen wij.
Leve de liefdesduif, de Geest maakt vrij!
Leve de Zoon, zijn woord, zijn wil biedt hoop:
ja, samen met Hem loopt geen weg meer dood.

- Groet

Voorganger: De Eeuwige is met u allen.
Allen: **GODS VREDE IS MET U.**

- ***Kom, met je treurend hart*** –
  zingen Lied ***936***

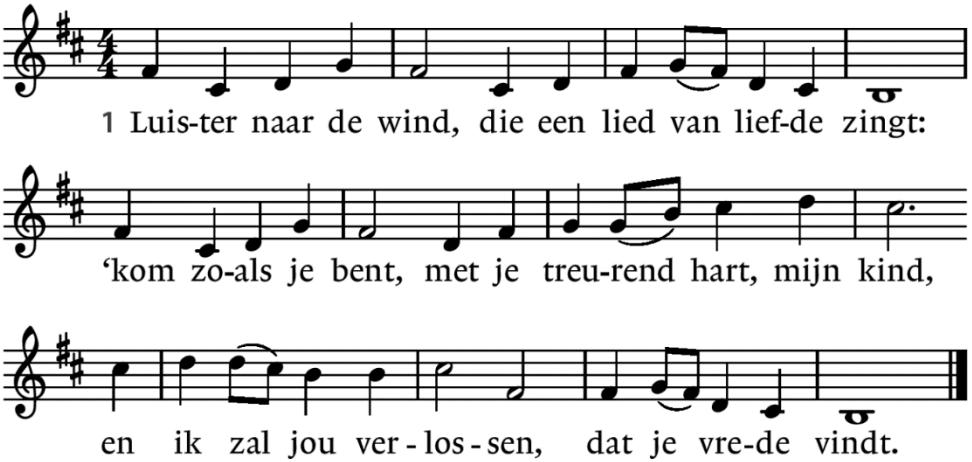

2. Houd je vast aan mij, als je eenzaam bent en klein
en wees niet bezorgd, ik Zal altijd bij je zijn.
Ik geef je overwinning op dood en pijn.'

3. Jezus, U bent Heer, en ik ben uw zwakke kind.
Maar U geeft mij kracht als de vijand mij weer vindt.
O bron van eeuwig leven, U die mij bemint.

- ***Een eind aan het wachten*** –
  zingen Lied ***223: 4***

4. Opstaan, mensen, zet je feestmuts op,
een eind aan het wachten: wereld op zijn kop!
Toeters, drums, viool, trompet, gitaar:
kom, stop met zorgen, je bent toch nooit klaar.
Lang leve God, Hij deelt met ons de wijn.
Leve de Geest, haar pijlen doen geen pijn.
Leve de Zoon, Hij zet de tafel klaar.
Je weet niet beter: altijd jubeljaar!

- Gebed om verlichting met de heilige Geest

- Lezing: 1 Korintiërs 12: 4-11 (BGT)

Dankzij de heilige Geest hebben wij allerlei bijzondere krachten. Toch is er maar één heilige Geest. In de kerk hebben mensen allerlei taken gekregen. Toch is er maar één Heer. Door Gods macht kunnen christenen allerlei wonderen doen. Toch is er maar één God. En het is God die ons al die verschillende dingen laat doen.

Allemaal hebben wij de kracht van de heilige Geest gekregen. Daarmee moeten we elkaar helpen. Sommigen van ons kunnen wijze woorden spreken. Anderen hebben veel kennis. Sommigen hebben een heel sterk geloof. Anderen kunnen zieke mensen beter maken. En dat allemaal door die ene heilige Geest!

Sommigen hebben de kracht om wonderen te doen. Anderen kunnen een boodschap van God vertellen. Weer anderen kunnen zo'n boodschap uitleggen. Ook zijn er mensen die in vreemde klanken kunnen spreken, en er zijn anderen die kunnen uitleggen wat die klanken betekenen.

Al die dingen kunnen wij doen dankzij de ene heilige Geest. Die ene Geest bepaalt welke bijzondere kracht hij aan ieder van ons geeft.

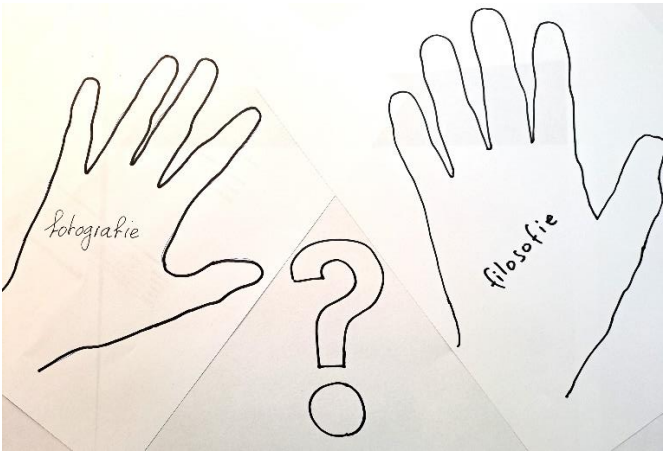

- Lied ***975: 1, 3***

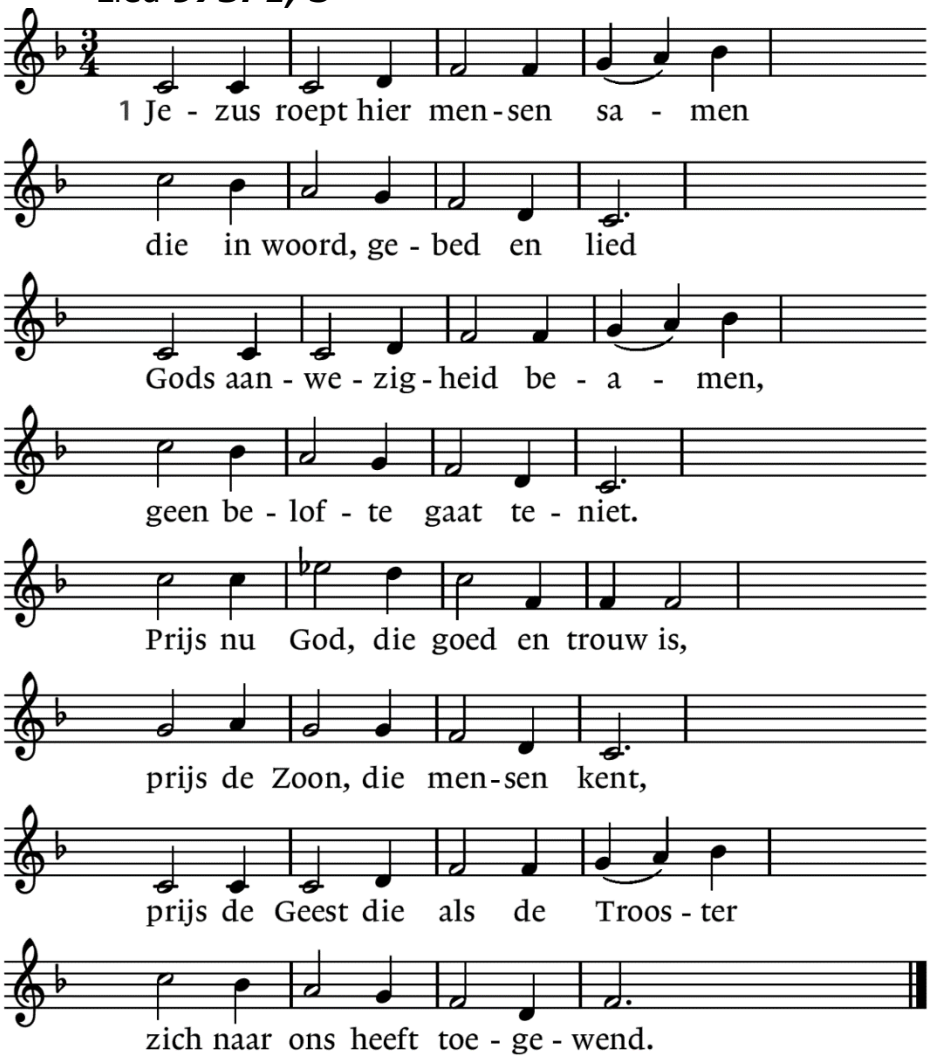

3. Jezus roept ons tot de ander, zo verschillend als wij zijn,
ras of huidskleur, rangen, standen –
Jezus trekt geen scheidingslijn.
Ga met vrienden en met vreemden,
ga met mensen, groot en klein,
ga met zaligen en zoekers, die op zoek naar waarheid zijn.

- Lezing: 1 Korintiërs 12: 14-18 (BGT)

Een lichaam bestaat niet uit één deel, maar uit veel verschillende delen.

Stel dat de voet zegt: 'Jammer, ik hoor niet bij het lichaam, want ik ben geen hand.' Dat kan de voet wel zeggen, maar een voet hoort toch echt bij het lichaam! Of stel dat het oor zegt: 'Jammer, ik hoor niet bij het lichaam, want ik ben geen oog.' Dat kan het oor wel zeggen, maar een oor hoort toch echt bij het lichaam!

Als het hele lichaam alleen maar uit ogen bestond, dan zouden we niet kunnen horen. En als het hele lichaam alleen maar uit oren bestond, dan zouden we niet kunnen ruiken. God heeft elk deel van het lichaam een eigen taak gegeven. Precies zoals hij dat wilde.

- Lied ***880***

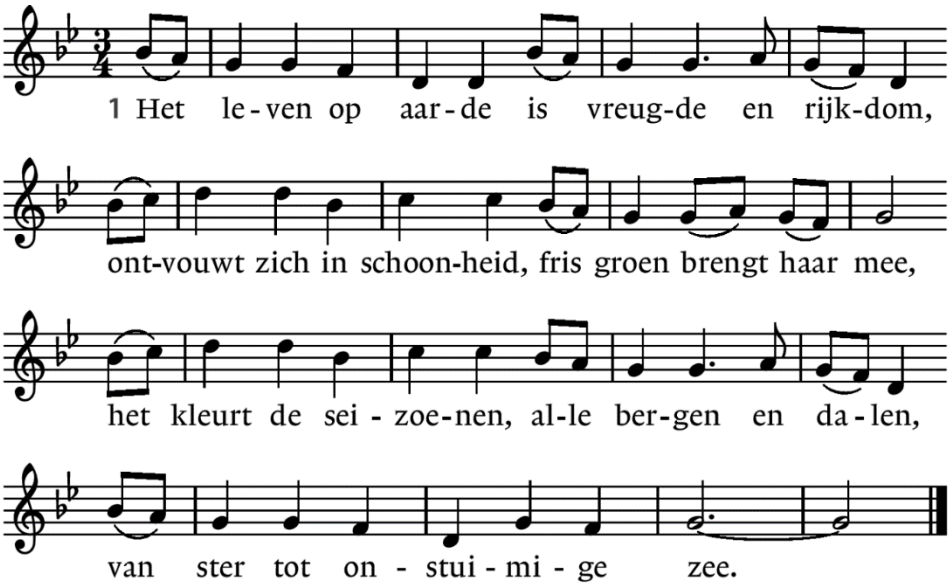

2. Ons leven op aarde: fontein vol van goedheid
stroomt over in arbeid, in passie en pijn,
in de hectische steden en de stilte van wijsheid
in elk kind, onbevangen en klein.

3. Dit leven op aarde: een bron van genezing,
welt op in ons lachen, zingt mee in ons lied.
Brengt zorg voor de armen, geeft gemeenschap en liefde,
bevrijdt onze ziel van verdriet.

4. Dus houd van het leven, geef dank aan de Schepper,
wees blij met het licht van de Zoon dat ons tooit.
Voel de kracht van de Geest en volg het pad van de vrede
tot ons leven zijn tijd heeft voltooid.

- Overweging
- Muziek
- Afscheid kinderen van de Kindernevendienst



Samen springen we naar de toekomst!

- Voorbeden, met de acclamatie (Taizé):

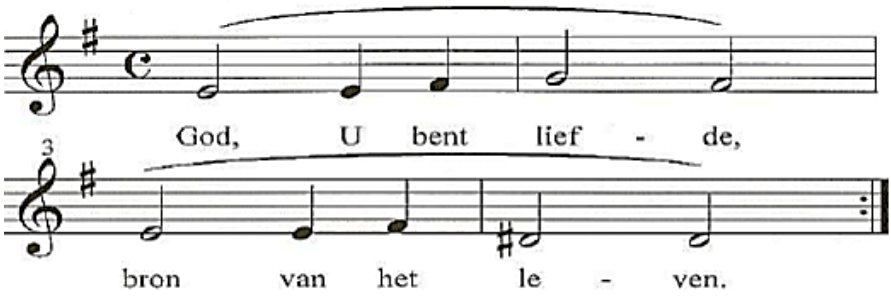

- Stil gebed
- Gezamenlijk gebeden **ONZE VADER...**
- Toelichting op de gaven en inzameling
- Slotlied (staande) ***970: 3, 4, 5***

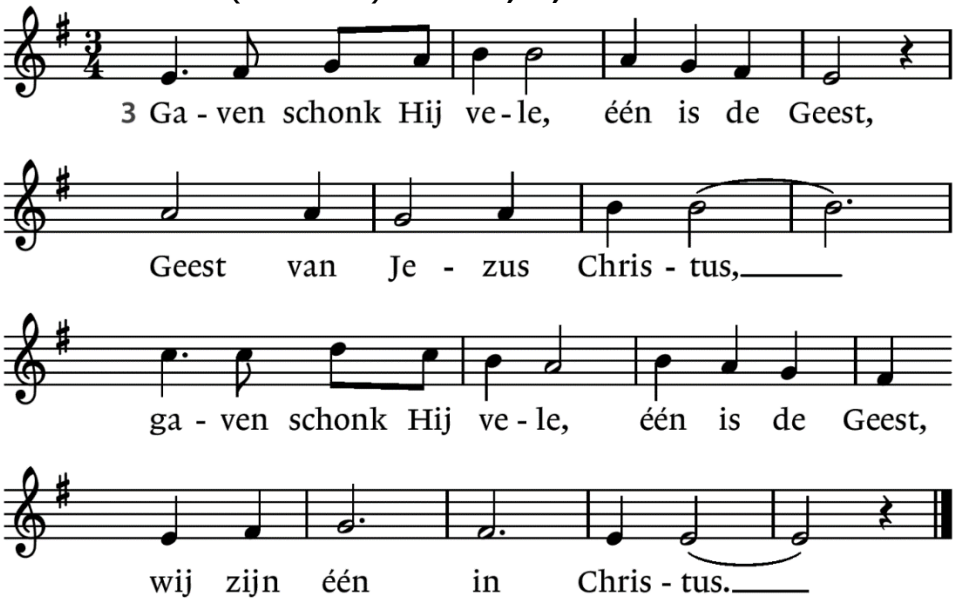

4. Velen mogen dienen als onze Heer,
Hij wast onze voeten, velen mogen dienen
als onze Heer, wij zijn één in Christus.

5. Leden zijn er vele, één is zijn kerk,
wij zijn Christus' lichaam, leden zijn er vele,
één is zijn kerk, wij zijn één in Christus.

- Zegen, met gezongen ***'AMEN, AMEN, AMEN.'***

Na een kop koffie of ander drinken en wat lekkers, wisselen we uit wat onze gaven zijn en ook hoe we dit nieuwe seizoen iets met die gave kunnen doen voor de kerkgemeenschap