Oecumenische Taizéviering

“Bidden om vrede”



Sint Joriskerk, Heumen

zaterdagavond 8 oktober 2022

Klokken luiden

Er klinkt instrumentale Taizémuziek

Stilte

Welkom, mededelingen, inleiding

Zingen: Dona la pace





Gebed met gezongen kyrie (3 intenties, meertalig)

H (Nederlands): Laten wij de Heer aanroepen voor heel zijn wereld: Omwille van uw mensen, Heer, kinderen van één Vader, broeders en zusters uit één huis, die elkaar naar het leven staan, roepen wij tot U:

Allen (2x):

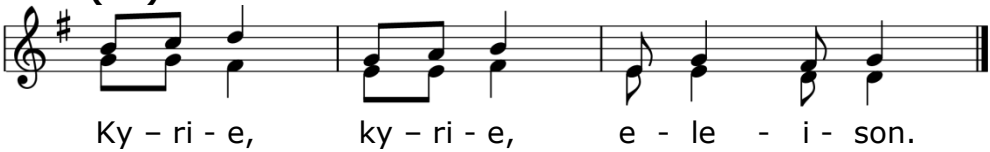

Y (Frans): Heer Jezus, U bent gekomen opdat de wereld ware vrede zou kennen. Toch leerde U ons dat er in dit leven oorlogen en geruchten van oorlogen zullen zijn. Naties zullen tegen naties in opstand komen als geweld zich in de wereld uitwerkt. Maar door U kan de wereld worden gered. O Heer, zend Uw geest in de harten van alle mensen, opdat de wereld ware vrede zou kennen door Uw overvloedige barmhartigheid. Roepen wij tot U:
Kyrie, kyrie, eleison. Kyrie, kyrie, eleison.

H (Engels): Omwille van uw mensen, Heer, die vrede zoeken, die verlangen naar een leven met U, met elkaar, roepen wij tot U:
Kyrie, kyrie, eleison. Kyrie, kyrie, eleison.

Zingen: Frieden, Frieden

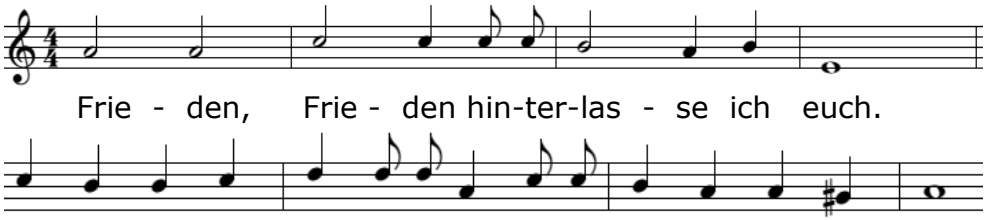

Lezing: Psalm 122 (Willibrordvertaling)

Zingen: Mon âme se repose

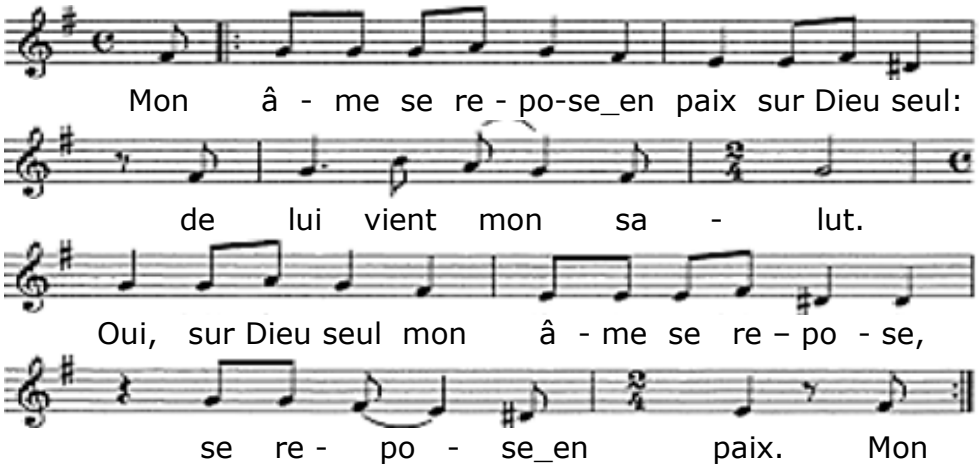

Lezing: Johannes 14:27 (NBV21)

Stilte

Zingen: Nada te turbe

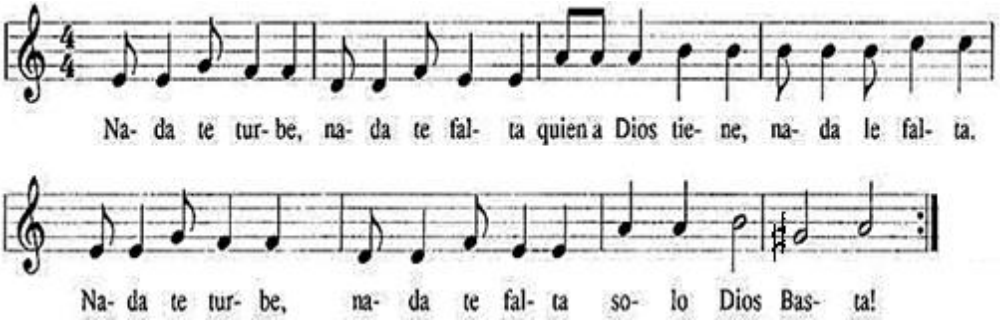

Zingen: Jezus, u bent het licht in ons leven
(tijdens het ronddelen van het licht)

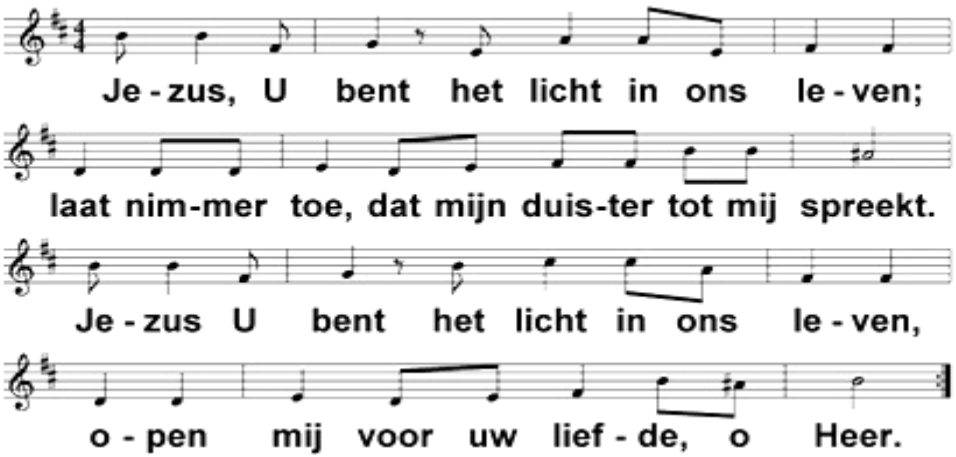

Voorbeden met gezongen responsie (4 intenties, meertalig)

Y (Lingala): God onze Vader, door de kracht van uw Heilige Geest zijn we samengebracht door één doop in één geloof, één Heer en Heiland dienend. Laat ons niet uit elkaar scheuren door verdeeld heid of harde argumenten. Moge uw vrede onze verschillen omarmen, ons in eenheid bewarend, als één lichaam van onze Heer Jezus Christus, de Prins van vrede.

Zo bidden wij U:

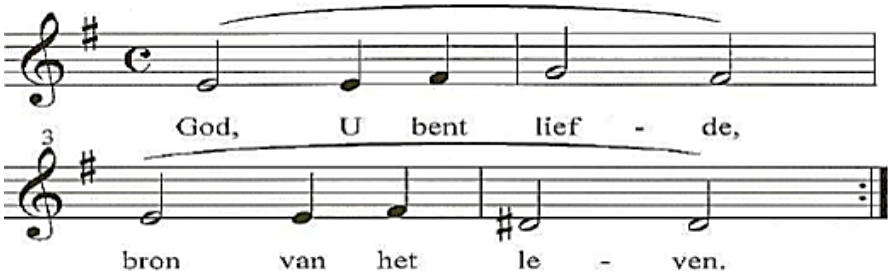

H (Fries): God, wij bidden U voor alle volken op aarde: dat er een einde komt aan oorlogen en het geweld dat zij ondergaan; de oorlogen en het geweld dat breed uitgemeten wordt in het nieuws – zoals in Oekraïne of Israël, en de oorlogen en het geweld we soms al haast weer vergeten zijn, maar die nog altijd verder gaan – zoals in Jemen, Ethiopië, Zuid-Soedan of Congo. Wij verlangen zo naar vrede op al die plaatsen op de wereld, daarvoor bidden wij tot U:
God, u bent liefde, bron van het leven.

Y (Chinees): God onze Schepper, in liefde hebt U de menselijke familie gevormd in verschillende rassen, talen en culturen. Laat onze diversiteit ons niet verdelen, maar help ons om geschenken te verwelkomen die we van elkaar kunnen geven en ontvangen. Red ons van vooroordelen, arrogantie en angst voor elkaar, en leer ons hoe we als leden van één familie kunnen samenleven, in harmonie, respect, waardering en zo de ware vrede met elkaar te delen en te genieten. Zo bidden wij U:
God, u bent liefde, bron van het leven.

H (Afrikaans): God, wij bidden U laat uw vrede ook toegang vinden tot ons hart. Vaak is er zoveel onrust in ons: de dingen waar we ons zorgen over maken of bang voor zijn, de dingen die we wensen, dat waar we naar verlangen. Leg op ons, Heer, uw stille dauw van rust. Maak ons ervan bewust hoe mooi uw vrede is. Open ons voor U en uw vrede, zo bidden wij U:
God, u bent liefde, bron van het leven.

Allen:

Onze Vader die in de hemel zijt,
Uw naam worde geheiligd.
Uw koninkrijk kome.
Uw wil geschiede,
op aarde zoals in de hemel.
Geef ons heden ons dagelijks brood.
En vergeef ons onze schulden
zoals ook wij onze schuldenaars vergeven.
En leid ons niet in verzoeking,
maar verlos ons van de boze.
Want van U is het koninkrijk
en de kracht en de heerlijkheid
in eeuwigheid.
Amen.

Zingen: Ubi Caritas

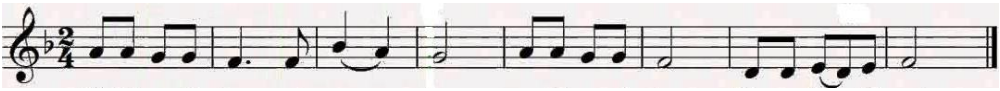

U-bi ca-ri-tas et a - mor, u-bi ca-ri-tas, De-us i-bi est.

Zegen

Allen (Gebed van Franciscus van Assisi):

Heer, maak van mij een instrument van uw vrede.
Laat mij liefde brengen waar haat is.
Laat mij vergeving brengen waar schuld is.
Laat mij eenheid brengen waar tweedracht is.
Laat mij waarheid brengen waar dwaling is.
Laat mij geloof brengen waar twijfel is.
Laat mij hoop brengen waar wanhoop is.
Laat mij licht brengen waar het duister is.
Laat mij vreugde brengen waar verdriet is.

Heer, laat mij ernaar streven
niet dat ik getroost word, maar dat ik troost,
niet dat ik begrepen word, maar dat ik begrijp,
niet dat ik geliefd word, maar dat ik liefheb,

want wie geeft, ontvangt,
wie zichzelf vergeet, vindt,
wie vergeeft, zal vergeving ontvangen,
en wie sterft, zal ontwaken tot eeuwig leven.

Yves en Hermen:

Jezus, onze Heer, verschaf ons de hoogste vreugde:
uw vrede over ons allen,
eenheid in liefde en eensgezindheid.

Zingen: Behüte mich Gott

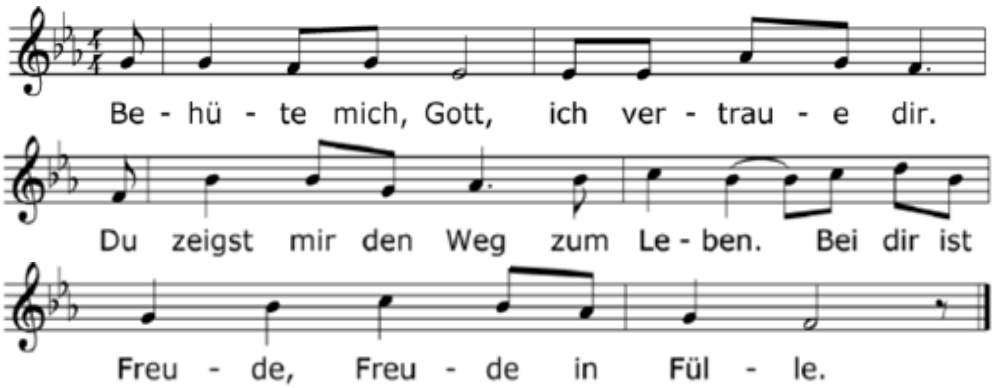

In stilte verlaten we de kerk en gaan naar de Terp voor een gezamenlijke kop koffie, thee of fris.

Aan deze viering werkten mee:

pastor Yves Mambueni Makiadi**,** ds Hermen Kroesbergen
de muziekgroep, leden van koor New Challenge en de cantorij
van de Protestantse Gemeen Heumen o.l.v. Tineke Joldersma