# PROTESTANTSE GEMEENTE HEUMEN

Orde van dienst voor zondag
Voorganger: ds. J. Dorst
Primus: Wim Buijzert
Secundus: Leon van de Kar
Organist: Peter van Doeselaar
Koster: Arend van Otterloo



Orgelspel en moment van stilte

Verwelkoming en mededelingen door een kerkenraadslid

Ontsteken van het licht, daarbij b.v. zingen
2 keer: lied 277

Gebed van toenadering:
Kerkenraadslid: Onze hulp is in de naam van de Eeuwige
Allen : DIE HEMEL EN AARDE GEMAAKT HEEFT
Kerkenraadslid: ……..

Intochtslied (staande): lied 84: 1

Kyriegebed, waarbij we zingen (afwisselend vrouwen-mannen):

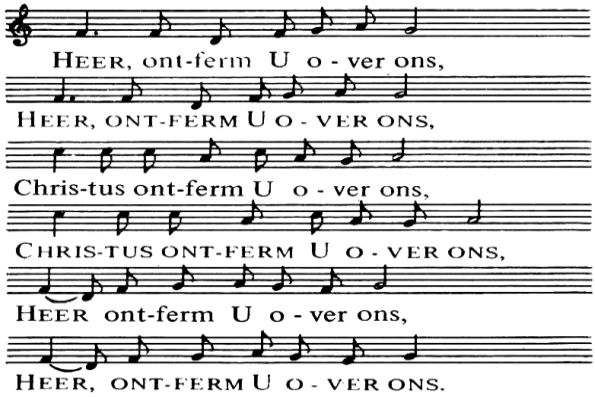


Glorialied: lied 652: 1, 3, 4

Inleiding

Groet:
Voorganger: De Eeuwige is met u allen
Allen : GODS VREDE IS MET U

Gebed van de zondag

Bijbellezing: Jeremia 14: 7-10

Zingen: lied 1001: 1, 2

Evangelielezing: Lucas 18:9-14

Zingen: lied 992: 1, 2, 3, 4

Overweging

Muziek
Zingen: lied 330

(Eventueel gedachtenis van een overledene, hierbij wordt staande gezongen: Lied 961 *Niemand leeft voor zichzelf)*

Voorbeden (waarbij wij zingen:)

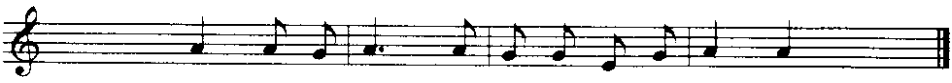


gevolgd door stil gebed

Toelichting op de gaven en inzameling

Tafelviering

Nodiging (gemeente vormt kring)

Tafelgebed
Zingen: Lied 413: 2
Gezamenlijk gebeden
'Onze Vader' (in de kring)

Slotlied (staande): lied 418: 1, 2

Zegen met gezongen 'Amen':

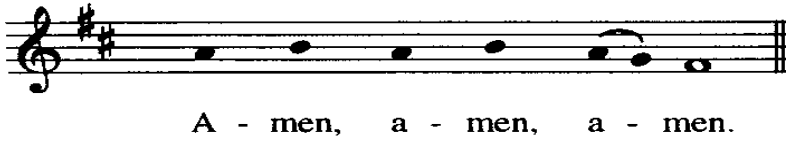


Orgelspel

*Na de dienst is er gelegenheid om samen iets te drinken.*
*Iedereen is van harte welkom.*

