PROTESTANTSE GEMEENTE HEUMEN

Orde van dienst voor zondag 16 oktober 2022

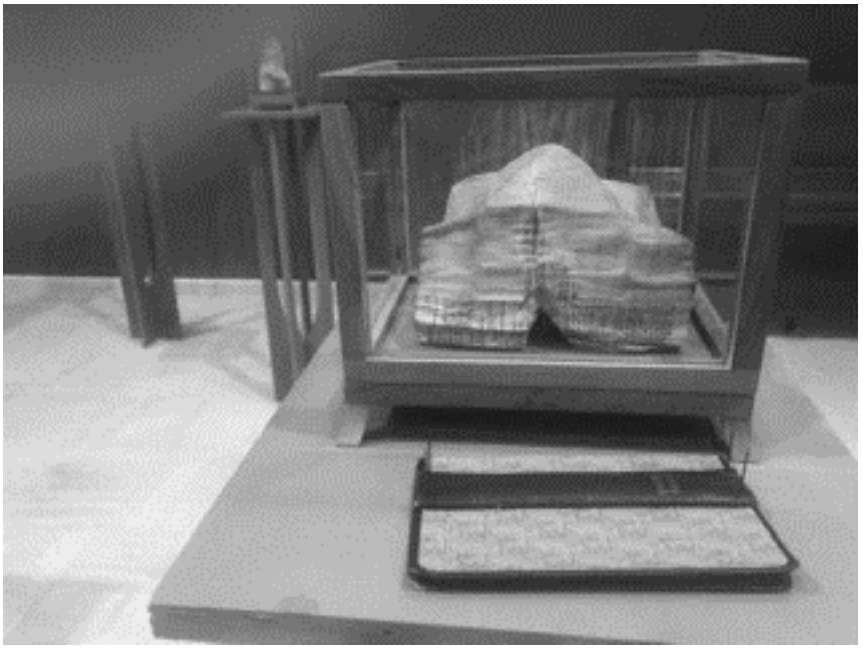

Voorganger: Hermen Kroesbergen
Orgel: Tineke Joldersma
Primus: Tineke Lodders-Elfferich

Orgelspel

Verwelkoming en mededelingen

Moment van stilte

Ontsteken van het licht, onder het zingen van Lied 277 (2x)
Die ons voor het licht gemaakt hebt

Gebed van toenadering:
Kerkenraadslid: Onze hulp is in de naam van de Eeuwige
Allen : DIE HEMEL EN AARDE GEMAAKT HEEFT
Kerkenraadslid: ……..

Intochtslied (staande): 81a: 1, 2 (Psalmen Anders)

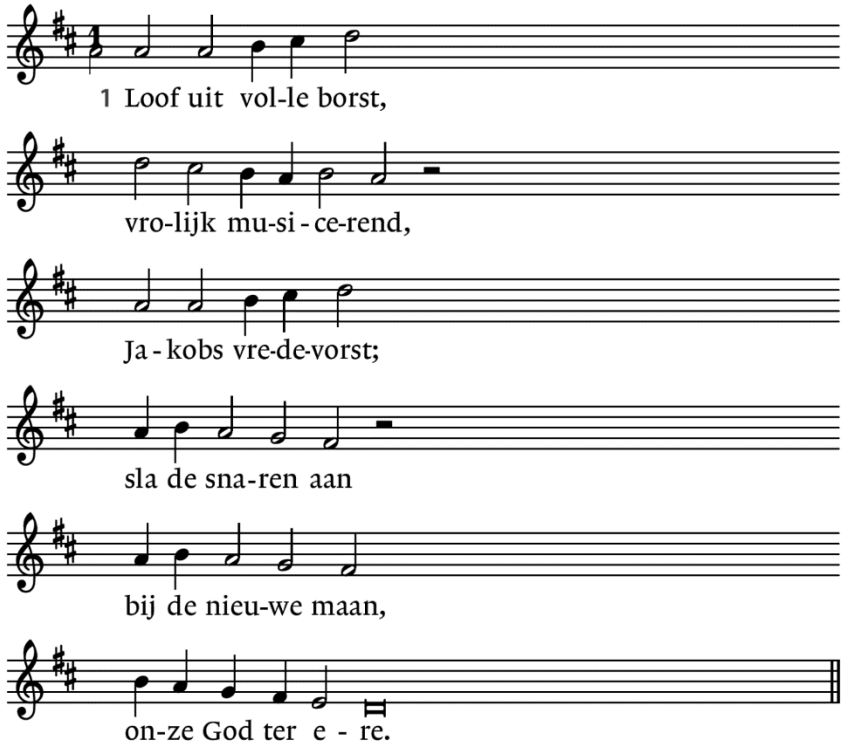

2. Uit de wolken kwam / waar wij ’s nachts van dromen
toen mijn hart vernam / ieder loodzwaar juk
dat een mens verdrukt, / heb ik weggenomen.

Groet:
Voorganger: De Eeuwige is met u allen
Allen : GODS VREDE IS MET U

Kyrie en gloria: Lied 281: 1, 2, 3, 6, 9, 10
Wij zoeken hier uw aangezicht

Inleiding 'Transformatie'

Zingen Lied 318
Het woord brengt waarheid teweeg

Gebed van de zondag

Bijbellezing: Genesis 32: 22-31
Jacob vecht met een onbekende

Zingen: Lied 81a: 3, 4, 5 (Psalmen Anders)
3. Smachtend mensenkind, / wil mijn woord bewaken
stem uit storm en wind: / wie in diepe nood
smekend roept om brood, / zal mijn liefde smaken.

4. Maar je lijkt wel doof, / denkt het zelf te weten.
Wat ik ook beloof: / jij bent heengegaan
in je eigenwaan. / Ben je mij vergeten?

5. Was je mij maar trouw, / was mijn woord je toetssteen,
geven zou ik jou / zonder matiging
tot verzadiging / honing uit de hoeksteen.

Bijbellezing: Lucas 18: 1-8
Hij vertelde hun een gelijkenis over de noodzaak om altijd te bidden en niet op te geven:
'Er was eens een rechter in een stad die voor God geen ontzag had en zich van de mensen niets aantrok. Er woonde ook een weduwe in die stad, die steeds weer naar hem toe ging met het verzoek: "Doe mij recht in het geschil met mijn tegenstander." Maar lange tijd wilde hij dat niet doen. Ten slotte zei hij bij zichzelf: Ook al heb ik voor God geen ontzag en trek ik me van de mensen niets aan, toch zal ik die

weduwe recht verschaffen omdat ze me last bezorgt. Anders blijft ze eindeloos bij me komen en vliegt ze me nog aan.'

Toen zei de Heer: 'Luister naar wat deze rechter zegt, al minacht hij ook het recht. Zal God dan niet zeker recht verschaffen aan zijn uitverkorenen, die dag en nacht tot Hem roepen? Hij hoort hen immers geduldig aan. Ik zeg jullie dat Hij hun spoedig recht zal verschaffen. Maar als de Mensenzoon komt, zal Hij dan geloof vinden op aarde?'

Zingen: Lied 330

Woord dat ruimte schept

Overweging

Muziek

Dankgebed
Voorbeden, met als acclamatie (3x): Lied 367k

Hoor ons bidden, God, en luister
wees nabij in licht en duister.

Stil gebed
Gezamenlijk Onze Vader

Inzameling van de gaven

Slotlied (staande): 880

Het leven op aarde is vreugde en rijkdom

Zegen met gezongen 'Amen' (Lied 431c)

Orgelspel

Na de viering bent u welkom voor een kopje koffie of thee in de kerk!