PROTESTANTSE GEMEENTE HEUMEN

Orde van dienst voor
de eerste zondag van Advent,
27 november 2022
Voorganger: ds. Dick Kruyt
Primus: Jacobien Verhave
Organist: Tineke Deunk-Joldersma
Koster: Pieter Oude Egberink



Orgelspel en moment van stilte

Verwelkoming en mededelingen door een kerkenraadslid

Ontsteken van het licht,

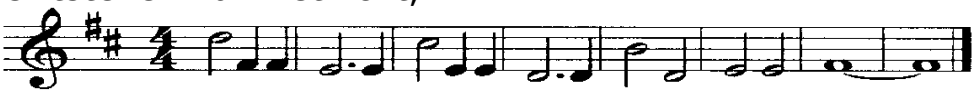

Gebed van toenadering:
Kerkenraadslid: Onze hulp is in de naam van de Eeuwige
Allen : DIE HEMEL EN AARDE GEMAAKT HEEFT
Kerkenraadslid: ……..

Intochtslied (staande): Psalm 12: 1, 2 en 5.

1e Adventskaars wordt aangestoken
gevolgd door Kyriegebed en Lied 463, 1, 2 en 6.

Inleiding

Groet:
Voorganger: De Eeuwige is met u allen
Allen : GODS VREDE IS MET U

Gebed van de zondag

Bijbelvertelling naar II Samuel 11: David en de vrouw van Uria

Zingen: lied 437: 1, 4 en 6.

Evangelielezing: Romeinen 13: 11 – 12.

Zingen: lied 460: 1 en 2.

Evangelielezing: Mattheüs 1: 1 – 6.

Zingen: Lied 738: 1 en 3.

Overweging

Muziek

Zingen: lied 455 (Lied van de maand): 1 en 2.

(Eventueel gedachtenis van een overledene, hierbij wordt staande gezongen: Lied 961 *Niemand leeft voor zichzelf)*

Voorbeden (waarbij wij als gebedsacclamatie zingen: Lied 368c “Doe lichten over ons uw aangezicht.”)

gevolgd door stil gebed en gezamenlijk gebeden ‘Onze Vader’

Toelichting op de gaven en inzameling

Slotlied (staande): lied 442.

Zegen met gezongen ‘Amen’:

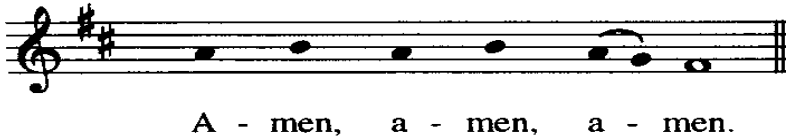

Orgelspel

Na de dienst is er gelegenheid om samen iets te drinken.
Iedereen is van harte welkom.

