# PROTESTANTSE GEMEENTE HEUMEN

Orde van dienst voor zondag 13-11-22
Voorganger: ds. M. Boon
Primus: Maarten Schoenaker
Orgel: Tineke Deunk-Joldersma
Koster: Jaap van Neerbos



Orgelspel en moment van stilte

Verwelkoming en mededelingen door een kerkenraadslid

Ontsteken van het licht, daarbij b.v. zingen 2 keer:

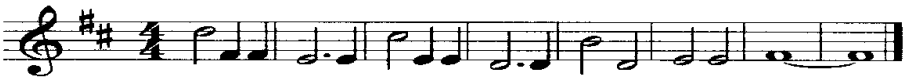

Licht in de nacht dat dui-ster ver-drijft, ont-steek het, wees het, jij.

Gebed van toenadering:
Kerkenraadslid: Onze hulp is in de naam van de Eeuwige
Allen: DIE HEMEL EN AARDE GEMAAKT HEEFT
Kerkenraadslid: ……

Intochtslied (staande): 283: 1, 2 en 5

Kyriegebed, waarbij we zingen (afwisselend vrouwen-mannen):

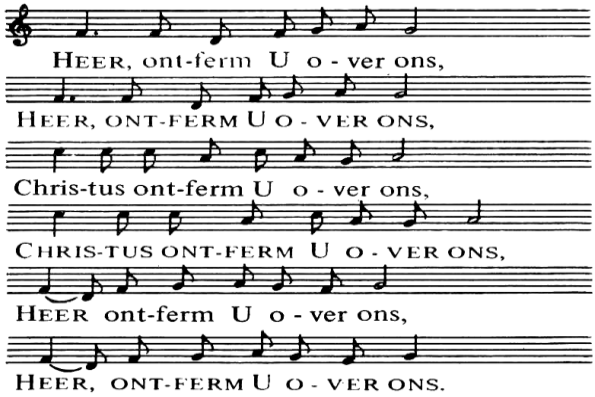


Glorialied 98: 1 en 4

Inleiding

Groet:
Voorganger: De Eeuwige is met u allen
Allen : GODS VREDE IS MET U

Gebed van de zondag

Bijbellezing: Genesis 45, 1-15

Zingen: 333

Evangelielezing: Lucas 6, 27-35

Zingen: 333 (gewoon nog een keer dus)

Overweging

Muziek

(Eventueel gedachtenis van een overledene, hierbij wordt staande gezongen: Lied 961 *Niemand leeft voor zichzelf)*

Voorbeden (waarbij wij zingen:)

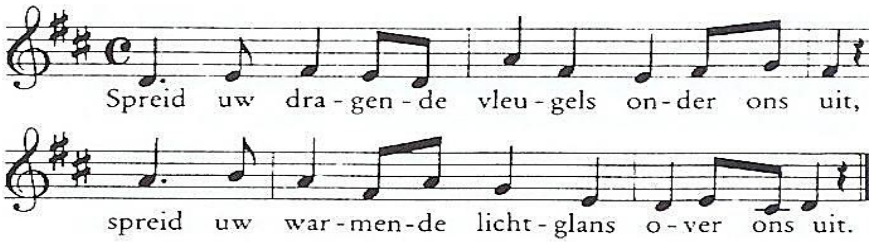


gevolgd door stil gebed en gezamenlijk gebeden 'Onze Vader'

Toelichting op de gaven en inzameling

Slotlied (staande): 418: 1, 2 en 3

Zegen met gezongen 'Amen':

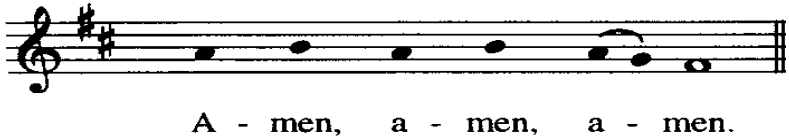


Orgelspel

*Na de dienst is er gelegenheid om samen iets te drinken.*
*Iedereen is van harte welkom.*

