

PROTESTANTSE GEMEENTE HEUMEN
Orde van dienst voor zondag 20 november 2022

Gedachtenisdienst

op de laatste zondag van het kerkelijk jaar

Voorganger: Hermen Kroesbergen
Orgel: Peter van Doeselaar
Ouderling van dienst: Tineke Lodders-Elfferich
met medewerking van de cantorij o.l.v. Tineke Deunk-Joldersma



Orgelspel

Verwelkoming en mededelingen

Moment van stilte

Ontsteken van het licht, daarbij zingen Lied 90a (1 cantorij, 2 allen)
1. O God, die droeg ons voorgeslacht / in nacht en stormgebruis,
bewijs ook ons uw trouw en macht, / wees eeuwig om ons heen!

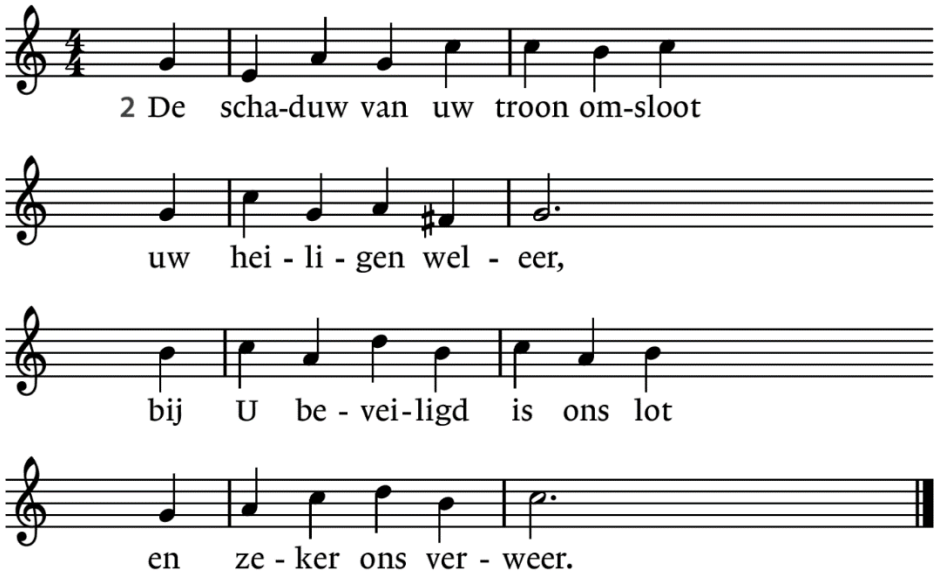

Gebed van toenadering:
Kerkenraadslid: Onze hulp is in de naam van de Eeuwige
Allen : DIE HEMEL EN AARDE GEMAAKT HEEFT
Kerkenraadslid: ……..

Intochtslied (staande) 90a: (3 allen; 4 cantorij; 5 & 6 allen)
3. Gij zijt, van vóór Gij zee en aard'/ hebt door uw woord bereid,
altijd dezelfde, die Gij waart, / de God der eeuwigheid!
4. En duizend jaar gaan als een dag / van gisteren voor U heen,
een schaduw, een gedachte vaag,/een nachtwaak, die verdween.
5. De tijd draagt alle mensen voort / op zijn gestage stroom;
ze zijn als gras, door zon verdord, / vervluchtigd als een droom.
6. O God, die droeg ons voorgeslacht / in tegenspoed en kruis,
wees ons een gids in storm en nacht / en eeuwig ons tehuis!

Groet: Voorganger: De Eeuwige is met u allen
Allen : GODS VREDE IS MET U

Kyriegebed, met als acclamatie:

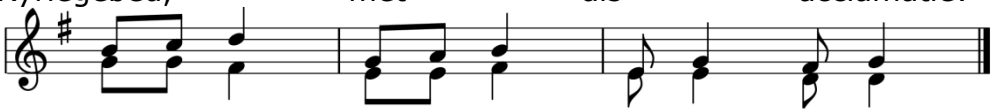

Glorialied: 138: 1

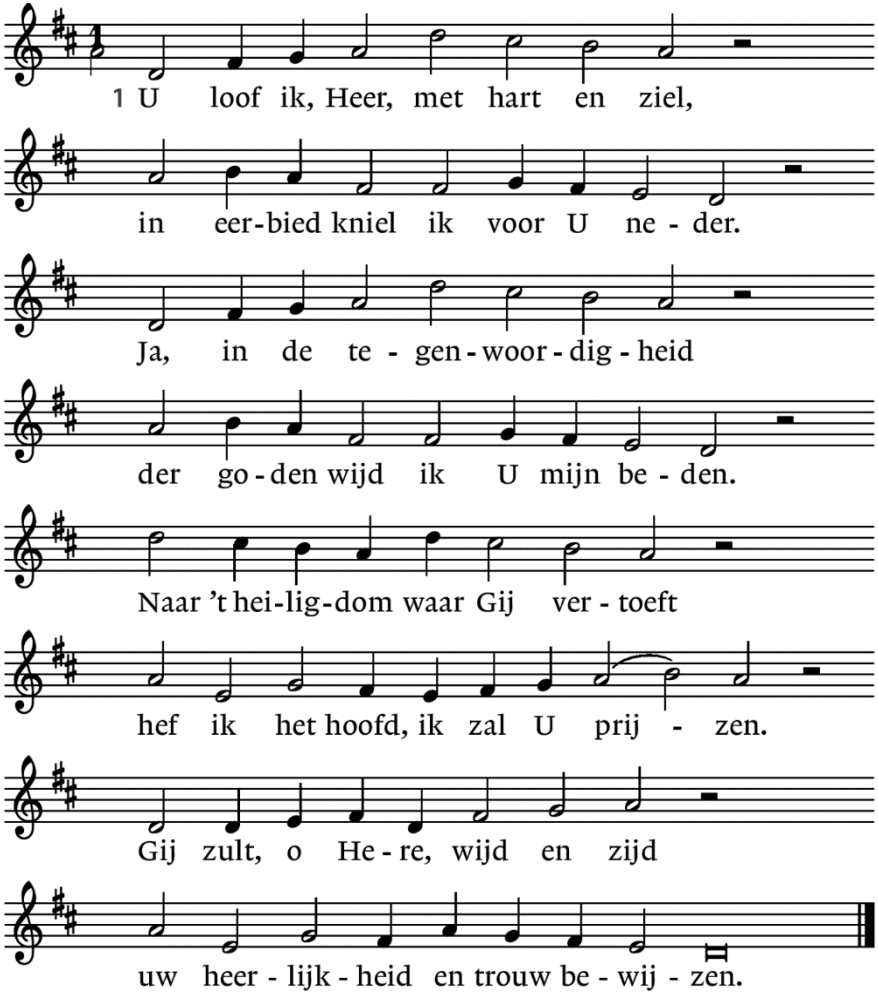

Gebed van de zondag

Bijbellezing: Psalm 138

[7] Al is mijn weg vol gevaren, U houdt mij in leven,
U verdedigt mij tegen de woede van mijn vijanden,
uw rechterhand brengt mij redding.
[8] De HEER zal mij altijd beschermen.
HEER, uw trouw duurt eeuwig,
laat het werk van uw handen niet los.

Evangelielezing Matteüs 5: 3-10, gezongen door de cantorij (Lied 734), afgewisseld met:

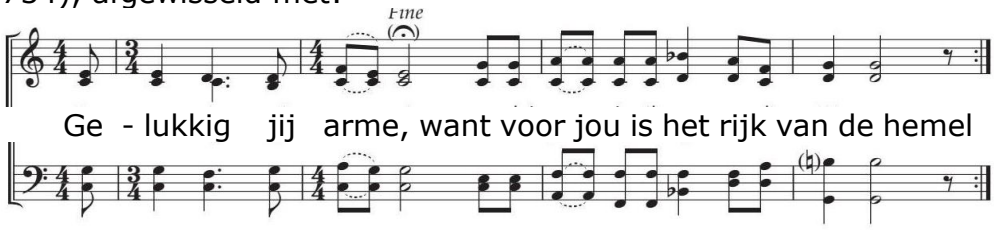

3. Gelukkig die arm van geest zijn, want aan hen behoort het koninkrijk der hemelen.
4. Gelukkig die verdrietig zijn, want zij zullen worden getroost.
5. Gelukkig die zachtmoedig zijn, want zij zullen het land bewonen.
6. Gelukkig zij die hongeren naar gerechtigheid, want zij zullen verzadigd worden.
7. Gelukkig die barmhartig zijn, want zij zullen barmhartigheid ervaren.
8. Gelukkig die zuiver van hart zijn, want zij zullen God zien.
9. Gelukkig zij die vrede brengen, want zij zullen kinderen van God worden genoemd.
10. Gelukkig die vervolgd worden vanwege de gerechtigheid, want hun behoort het koninkrijk der hemelen.

Overweging
Muziek

Zingen: Iona-bundel 30 (1 cantorij; 2 allen; 3 cantorij; 4 allen)



1.Als het ademen faalt, door de dood achterhaald, en in stilte voor-



goed is gezwicht, wijst de hemel ons aan dat het aardse be-



staan pas te zien is in goddelijk licht.

2. Als verdriet niet meer wijkt, /alle hoop ijdel lijkt,
en het eind van de reis komt in zicht,
dan is Christus, de Heer, / ons nabij eens te meer
met zijn troost en bevrijdend bericht.

3. Als het levenslicht sterft, / en het duister ons tergt,
wordt de glorie van God openbaar.
Want de Geest geeft ons moed / en is bij ons voorgoed
in een liefde volkomen en waar.

4. Als wij – weg uit de tijd / en van twijfel bevrijd –
mogen rusten in vrede voortaan,
zingen eng'len in koor / Gods beloften ons voor,
die hun stemmen hier laten verstaan.

Inleidend woord
Zingen: 201 (refrein allen; couplet 1 & 2 cantorij)

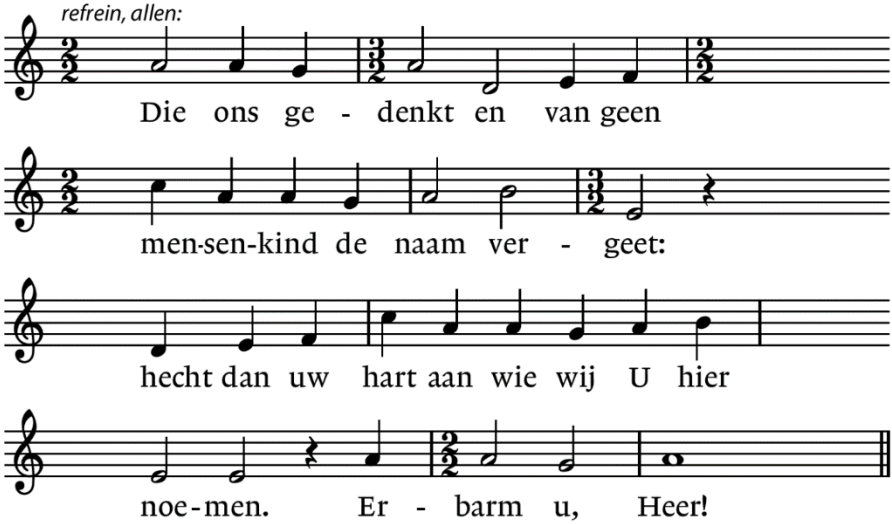

1. Dat zij gezien zijn onder de levenden,
dat Gij hun harten sterkt, hun nacht aan banden legt.
refrein

2. Dat Gij te vinden zijt waar zij U zoeken.
Ommantel hen met licht en hul hen in vrede.
refrein

Voor God en elkaar
brengen wij de namen in gedachtenis
van de betrokkenen bij onze gemeente
die dit kerkelijk jaar gestorven zijn.
Wij gedenken hen met eerbied,
mensen die ons zijn voorgegaan
en met wie wij verbonden blijven
in de gemeenschap van de heiligen.
Wij gedenken hen in het licht van de opstanding
van Jezus Christus, onze Heer, totdat Hij komt!

Ina Hoogendoorn

Janny Roelofsen-Eggens

Dick van den Hof

Ben Boerstoel

Nel Verhoeven

Willeke Coerwinkel

In dit ogenblik gedenken wij ook anderen.
Mensen uit de kring van familie en vrienden,
mensen dichtbij en ver weg.
Mensen van toen en nu, van hier en ginds,
mensen van wie we ooit afscheid moesten nemen.

Zingen: 201 (refrein allen; couplet 3 cantorij)

refrein:
Die ons gedenkt en van geen mensenkind de naam vergeet:
hecht dan uw hart aan wie wij U hier noemen.
Erbarm U, Heer!

3. Verzegel hun namen ook met onze liefde.
Bind ons met trouw elkaar op het hart.
refrein

Voorbeden, met als acclamatie:
HEER, UW TROUW DUURT EEUWIG,
LAAT HET WERK VAN UW HANDEN NIET LOS.
Stil gebed
Gezamenlijk Onze Vader

Inzameling van de gaven

Slotlied (staande): 845

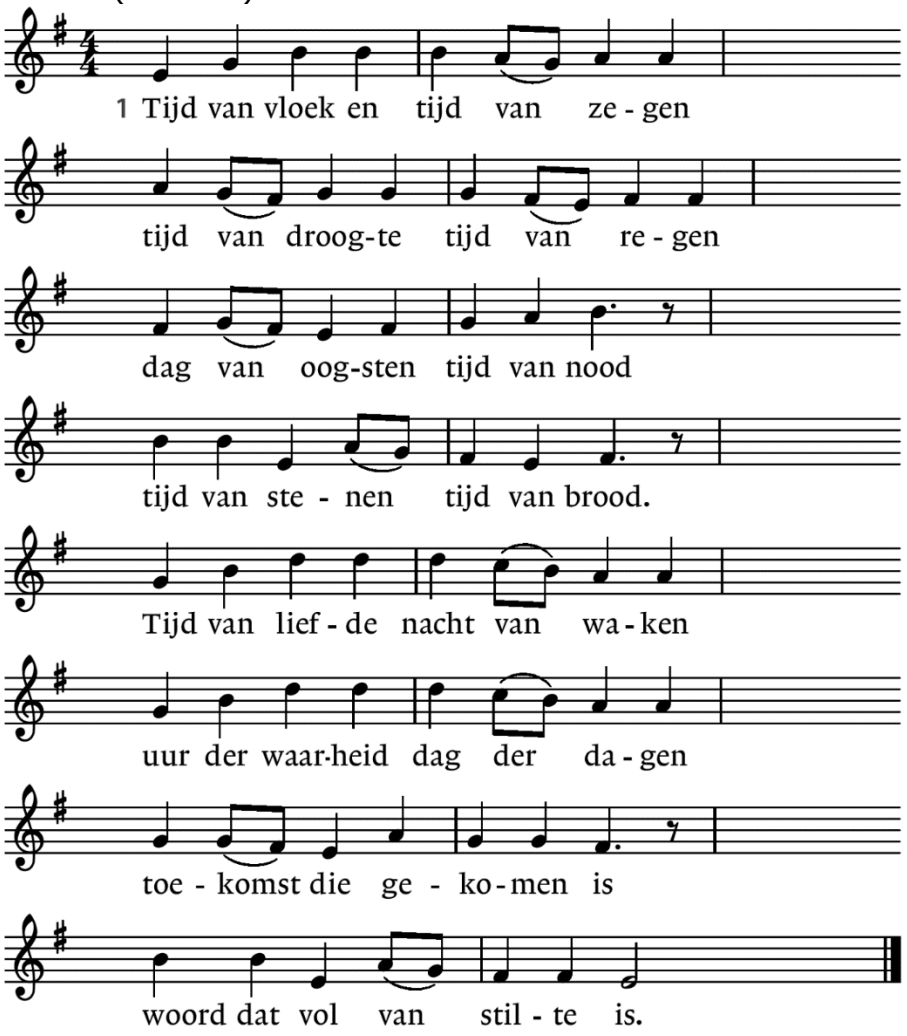

2. Tijd van troosten tijd van tranen / tijd van mooi zijn tijd van schamen / tijd van jagen nu of nooit / tijd van hopen dat nog ooit. / Tijd van zwijgen zin vergeten / nergens blijven niemand weten / tijd van kruipen angst en spijt / zee van tijd en eenzaamheid.

3. Wie aan dit bestaan verloren / nieuw begin heeft afgezworen / wie het houdt bij wat hij heeft / sterven zal hij ongeleefd. / Tijd van leven om met velen / brood en ademtocht te delen - / wie niet geeft om zelfbehoud, / leven vindt hij honderdvoud.

Zegen met gezongen 'Amen'

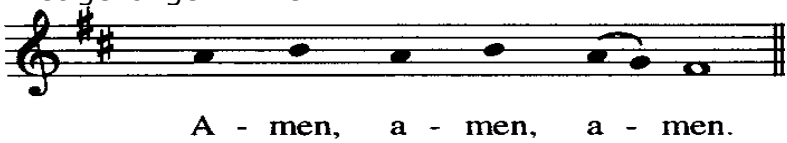

Orgelspel

Na afloop van de viering bent u van harte welkom om nog wat koffie, thee of fris te blijven drinken in de kerk