PROTESTANTSE GEMEENTE HEUMEN

Zondag 4 december 2022
Voorganger: ds. G. Ruiterkamp
Orgel: Peter van Doeselaar
Ouderling van Dienst: Luuk de Blois
Koster: Hein Teeseling

Tweede Advent



Moeders van Jezus
Ruth

Orgelspel

DE VOORBEREIDING

Welkom en mededelingen

Moment van stilte

Kerkenraadslid: Onze hulp is in de naam van de Eeuwige
Allen : DIE HEMEL EN AARDE GEMAAKT HEEFT

Ontsteken van de tweede Adventskaars, waarbij wij zingen:
(melodie Lied 469)

1. Ik zing van licht dat God ons geeft:
het levenslicht voor al wat leeft.
Wie draagt dat licht, wie brengt het voort?
Wie geeft het aan de mensen door?

2. Vandaag zegt Ruth: 'Ik blijf bij jou,
waar jij ook gaat, ik blijf je trouw.'
Zo spreekt de hemel met haar stem
en het wordt feest in Betlehem.

Gebed van toenadering

Intochtslied (staande): Psalm 25: 1,10.

Kyriegebed, waarbij we b.v. zingen (afwisselend vrouwen-mannen):

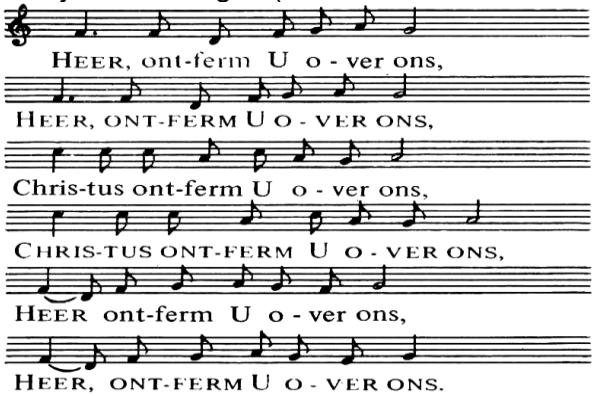

Zingen: ‘Een vijftal vrouwennamen’ (m: 738)

1. Er is een lijn van vrouwen,/ van Eva af een lijn.
   De inzet van hun leven/ het moet Gods werk wel zijn.
   Hoewel in vele eeuwen/ hun stem verzwegen is –
   God gaf hen, ons ten zegen, / moed en betekenis.

2. Een vijftal vrouwennamen/ hebben de weg verlicht,
   waarlangs de mensen kwamen/ op zoek naar Gods gezicht.
   Die daar genoemde vrouwen/ laten ook ons opstaan,
   zij wekken ons vertrouwen/ met hen op weg te gaan.

3. Zing daaarom over Tamar/ die opkomt voor haar recht
   en zing het lied van Rachab en haar geloofsgevecht
   en zing met Ruth uit Moab: “bij jouw God ben ik thuis”.
   en zing ook van Batseba die meebouwt aan Gods huis.
   (bronnen: Lied 738, Eva’s lied II/16 en Iona 18)

DE SCHRIFTEN

Groet:
Voorganger: De Eeuwige is met u allen
Allen : GODS VREDE IS MET U

Gebed van de zondag

Inleiding met: Stef Bos ‘Lied van Ruth’
https://www.youtube.com/watch?v=3QSfYWTUx9E

Bijbellezing: Ruth 1:19-2:12 en 4:13-17

Zingen: 787:1,2,3. ‘Wijs mij niet af’

Evangelielezing: Matteüs 3:1-12

Zingen: 455:1,2. ‘Het zal geschieden in de laatste dagen’

Overweging

Muziek

Zingen: 816 ‘Dat wij onszelf gewonnen geven’

HET DELEN

(als er een overledene wordt herdacht:
Lied 961 *Niemand leeft voor zichzelf)*

Voorbeden, na elke bede zingen wij 368c:

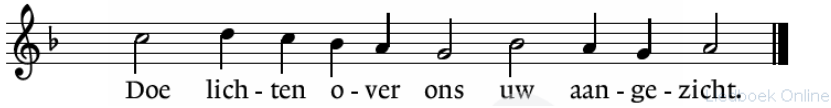

Toelichting op de gaven

Slotlied (staande): 452:1,2. ‘Als tussen licht en donker’

Zegen met gezongen ‘Amen’:

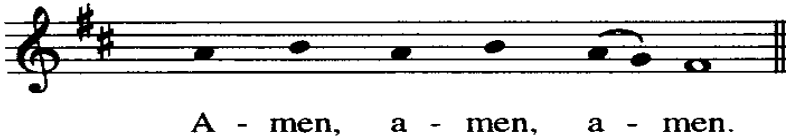

Orgelspel

Na de dienst is er gelegenheid om samen iets te drinken. Iedereen is van harte welkom.

