PROTESTANTSE GEMEENTE HEUMEN

Zondag 11 december 2022
Voorganger: ds. Derk F. Blom
Orgel: Louis Tiemensma
Ouderling van Dienst: Maryanne Ter Haar
Koster: Hansje en Bert Folmer

Derde Advent

Moeders van Jezus
Rachab

Orgelspel

DE VOORBEREIDING

Welkom en mededelingen

Moment van stilte

Kerkenraadslid: Onze hulp is in de naam van de Eeuwige
Allen : DIE HEMEL EN AARDE GEMAAKT HEEFT
Gebed van toenadering

Ontsteken van de derde Adventskaars, waarbij wij zingen:
(melodie Lied 469)

1. Ik zing van licht dat God ons geeft:
   het levenslicht voor al wat leeft.
   Wie draagt dat licht, wie brengt het voort?
   Wie geeft het aan de mensen door?

3. Een vrouw die mensen schuilen laat
   waardoor Gods toekomst verder gaat.
   Haar moed loopt als een rode draad
   door het verhaal van goed en kwaad.

.
Kyriegebed, waarbij we b.v. zingen (afwisselend vrouwen-mannen):

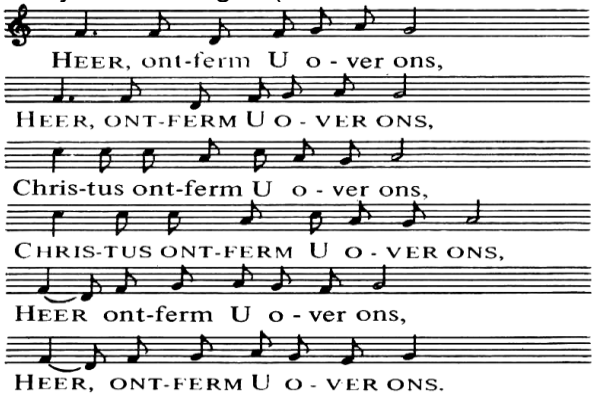

Zingen: 455, 1, 2 en 3

DE SCHRIFTEN

Groet:
Voorganger: De Eeuwige is met u allen
Allen : GODS VREDE IS MET U

Gebed van de zondag

Bijbellezing:

Jozua 2: 1-24 en 6: 22-25

Zingen: ‘Een vijftal vrouwennamen’ (m: 738)

1. Er is een lijn van vrouwen,/ van Eva af een lijn.
   De inzet van hun leven/ het moet Gods werk wel zijn.
   Hoewel in vele eeuwen/ hun stem verzwegen is –
   God gaf hen, ons ten zegen, / moed en betekenis.

2. Een vijftal vrouwennamen/ hebben de weg verlicht,
   waarlangs de mensen kwamen/ op zoek naar Gods gezicht.
   Die daar genoemde vrouwen/ laten ook ons opstaan,
   zij wekken ons vertrouwen/ met hen op weg te gaan.

3. Zing daaarom over Tamar/ die opkomt voor haar recht
en zing het lied van Rachab en haar geloofsgevecht
en zing met Ruth uit Moab: “bij jouw God ben ik thuis”.
en zing ook van Batseba die meebouwt aan Gods huis.
(bronnen: Lied 738, Eva’s lied II/16 en Iona 18)

Evangelielezing: Matteüs 12: 46-50

Zingen: 339a

Overweging

Muziek

Zingen: 773

GAVEN EN GEBEDEN

(als er een overledene wordt herdacht:
Lied 961 *Niemand leeft voor zichzelf)*

Voorbeden, na elke bede zingen wij 368c:

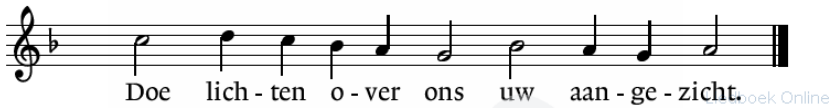

Toelichting op de gaven

Slotlied (staande): 91a

Zegen met gezongen ‘Amen’:

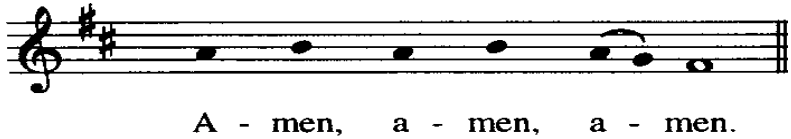

Orgelspel

Na de dienst is er gelegenheid om samen iets te drinken. Iedereen is van harte welkom.

