**PROTESTANTSE GEMEENTE HEUMEN**

Orde van dienst voor kerstnacht 24 december 2022
Voorganger: Hermen Kroesbergen
Orgel: Peter van Doeselaar; dwarsfluit: Jolanda van Dam
M.m.v.: de cantorij o.l.v. Tineke Deunk-Joldersma
Primus: Maarten Schoenaker



Orgelspel ('Noel X' Jean Claude Daquin 1694-1772)
Verwelkoming en mededelingen
Moment van stilte

Ontsteken van de kaarsen met zingen van:
1. *solo:* Licht, ontstoken in de nacht,
tastend naar de morgen,
Zie hoe bang de wereld wacht –
Verschijn, blijf niet verborgen,
verschijn, blijf niet verborgen!

2. *koor:* Licht, ontstoken in de nacht,
laat ons niet verdwalen; Scheur de nevel,
dat met kracht uw warmte ons bestrale,
uw warmte ons bestrale.

3. *allen:* Licht, ontstoken in de nacht, Kind uit God geboren,
Kom, en maak de aarde zacht – Laat heel de hemel gloren, laat heel de hemel gloren.

4. *koor:* Licht, ontstoken in de nacht, toon ons onomwonden
Liefde, die als lente lacht – de Zon heeft u gezonden, de Zon heeft u gezonden!

5. *allen:* Licht, ontstoken in de nacht, laat uit diepe dromen
schitterend de dag die wacht, uw zomer zingend komen, uw zomer zingend komen.

Gebed van toenadering:
Kerkenraadslid: Onze hulp is in de naam van de Eeuwige
Allen : DIE HEMEL EN AARDE GEMAAKT HEEFT
Kerkenraadslid: ……..

Intochtslied (staande): 455: 1, 5

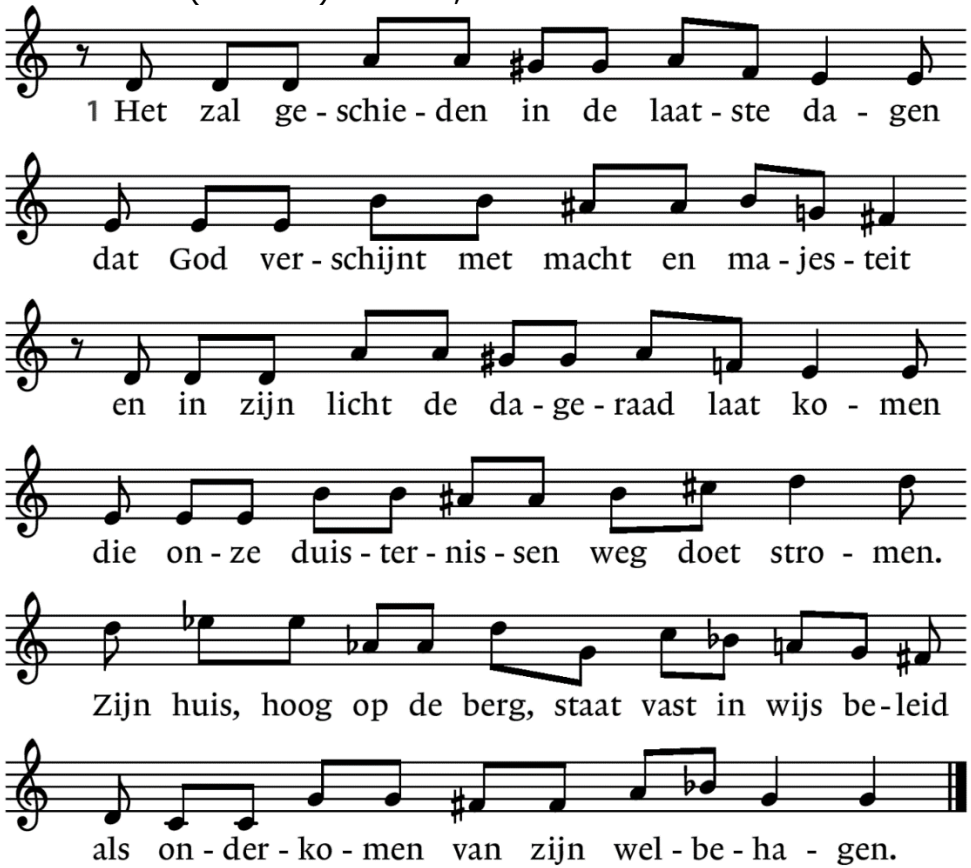


5. En het geschiedde in de nacht der nachten
dat een kind ter wereld werd gebracht
in Betlehem, Gods antwoord uit den hoge
om alle leed en lijden te gedogen, -
een licht dat schijnt voor alle volken in die nacht
als woord dat sterker is dan alle machten.

Kyriëgebed Lied 2a (Psalmen Anders)
*gesproken, met door allen gezongen Kyrië*
1. Waarom, o God, gaan mensen tekeer?
Waarom zijn leiders zo druk in de weer
met ijdele daadkracht en waan van de dag,
eigen belang en eigen gezag?

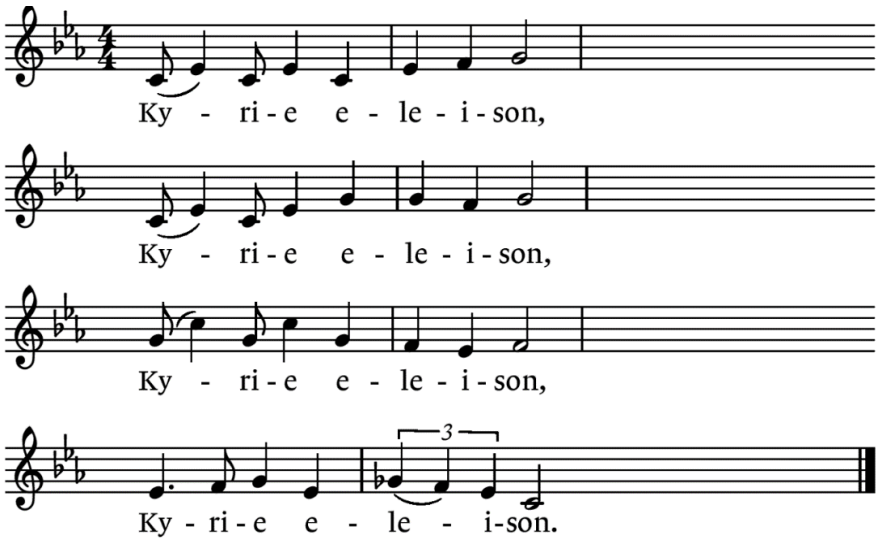


2. Ziet u het, God, en lacht u hen uit?
Wanneer zorgt u voor een ander geluid?
Bevrijd deze aarde van zinloos tumult.
Breng ons tot rust en kom ons te hulp.
*allen:* Kyrië eleison
3. Maak door uw zoon opnieuw het verschil.
Wie krijgt de haatzaaiers anders nog stil?
Laat ons bij hem schuilen, bij hem is het goed.
Hij is de toekomst, hij geeft ons moed.
*allen:* Kyrië eleison

Glorialied 482
1. Er is uit ’s werelds duistere wolken
een groot licht stralend opgegaan –
wie wonen in het diepste donker,
zij zullen in het zonlicht staan.
Glorie aan God, de overwinning
is ongekend, de vreugde groot;
de aarde jubelt – hoor ons zingen:
wij delen in een rijke oogst!
2. De loden last die op ons drukte,
de stang, het juk ons ongeluk,
de zweep, de stok die diep deed bukken,
verbrijzeld zijn ze, stuk voor stuk,

verbrand de laarzen der soldaten
en elke mantel rood van bloed,
geen wapentuig meer door de straten –
de velden vol van overvloed.

Groet: Voorganger: De Eeuwige is met u allen
Allen : GODS VREDE IS MET U
Inleiding

Zingen Lied 444
1. Nu daagt het in het oosten, het licht schijnt overal:
Hij komt de volken troosten, die eeuwig heersen zal.
2. De duisternis gaat wijken van de eeuwenlange nacht.
Een nieuwe dag gaat prijken met ongekende pracht.
3. Zij, die gebonden zaten in schaduw van de dood,
van God en mens verlaten – begroeten 't morgenrood.
4. De zonne, voor wier stralen het nachtelijk duister zwicht,
en die zal zegepralen, is Christus, 't eeuwig licht!
5. Reeds daagt het in het oosten, het licht schijnt overal:
Hij komt de volken troosten, die eeuwig heersen zal.

Gebed
Lezing Jesaja 9: 1-6

Zingen Ionabundel 23 (*1, 2 koor; 3, 4 allen*)

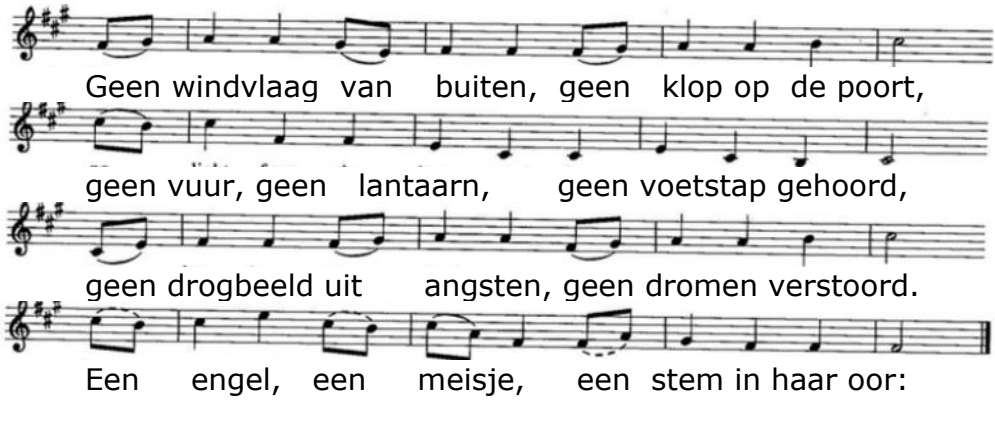

2. ‘Maria, verheug je, er is geen gevaar,
genade van God wordt in jou openbaar.
De tijd om de wereld te redden begint.
Wil jij moeder worden van Gods liefste kind?
3. Een kind wordt geboren en dan komt het rijk,
een teken voor velen om vrede of strijd,
voltooiing en aanvang, én speler én plot,
slachtoffer en winnaar, van jullie, van God.’
4. Geen loon afgesproken, geen afspraak gepland,
geen trouwdag bevestigd, geen blauwdruk bekend.
Maria stemt in met wat niemand bevroedt,
en toch klinkt zij zeker: ‘Zeg God: het is goed!’

Lezing Lucas 2: 1-13

Zingen Lied 487

1. Eer zij God in onze dagen, eer zij God in onze tijd.
Mensen van het welbehagen, roep op aarde vrede uit.
Gloria in excelsis Deo. Gloria in excelsis Deo.
2. Eer zij God die onze Vader en die onze koning is.
Eer zij God die op de aarde naar ons toegekomen is.
Gloria in excelsis Deo. Gloria in excelsis Deo.
3. Lam van God, Gij hebt gedragen alle schuld tot elke prijs,
geef in onze levensdagen peis en vreê, kyrieleis.
Gloria in excelsis Deo. Gloria in excelsis Deo.

Lezing Lucas 2: 15-20

Zingen Lied 472: 1, 3

*koor:* Hoor de herders, hoe ze Hem loven,
hoor de engelen daarboven,
allen die de Heer geloven, / prijs uw koning hemelhoog!

*allen:*

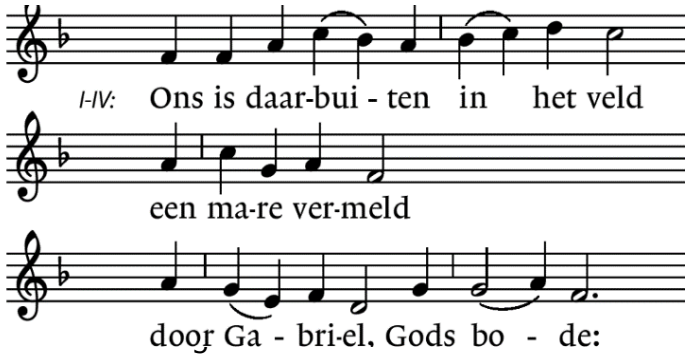

*koor:* Gij herders die uw schapen weidt / wees nu verblijd
blaas op uw schalmeien Gode; / grote blijdschap, goede tijd
dat brengen wij bij deze
voor heel het volk zal deze vreugde wezen.

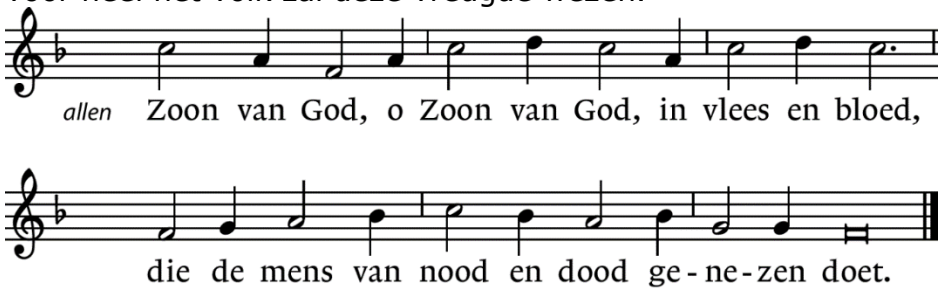


3. *koor:* Zing nu mede met Maria, / zing nu gloria halleluja,
zing met alle engelen mede / voor de Heer die Jezus heet!
*allen:* Toen zong het hele hemelkoor / de hemel door:
aan God de Vader ere
en vrede zal van nu voortaan / in Jezus' naam
op aarde gaan regeren.
*koor:* In de mensen, in zijn volk,
heeft God een welbehagen,
nu heeft het aangename uur geslagen.
*allen:* Zoon van God, o Zoon van God, in vlees en bloed,
die mens van nood en dood genezen doet.

Overweging

Muziek ('All is well' Michael W. Smith *1957)

Zingen Lied 505 (*1, 2 koor; 3 allen*)
1. In de nacht gekomen kind van hogerhand,
licht in blinde ogen, licht dat zingend brandt,
kom in onze dagen, kom in onze nacht,
hoor de aarde klagen – Heer, de wereld wacht.

2. In de nacht gekomen kind dat met geduld
eeuwenoude dromen eindelijk vervult,
kom in onze dagen, kom in onze nacht,
kom met uw gestage, milde overmacht.

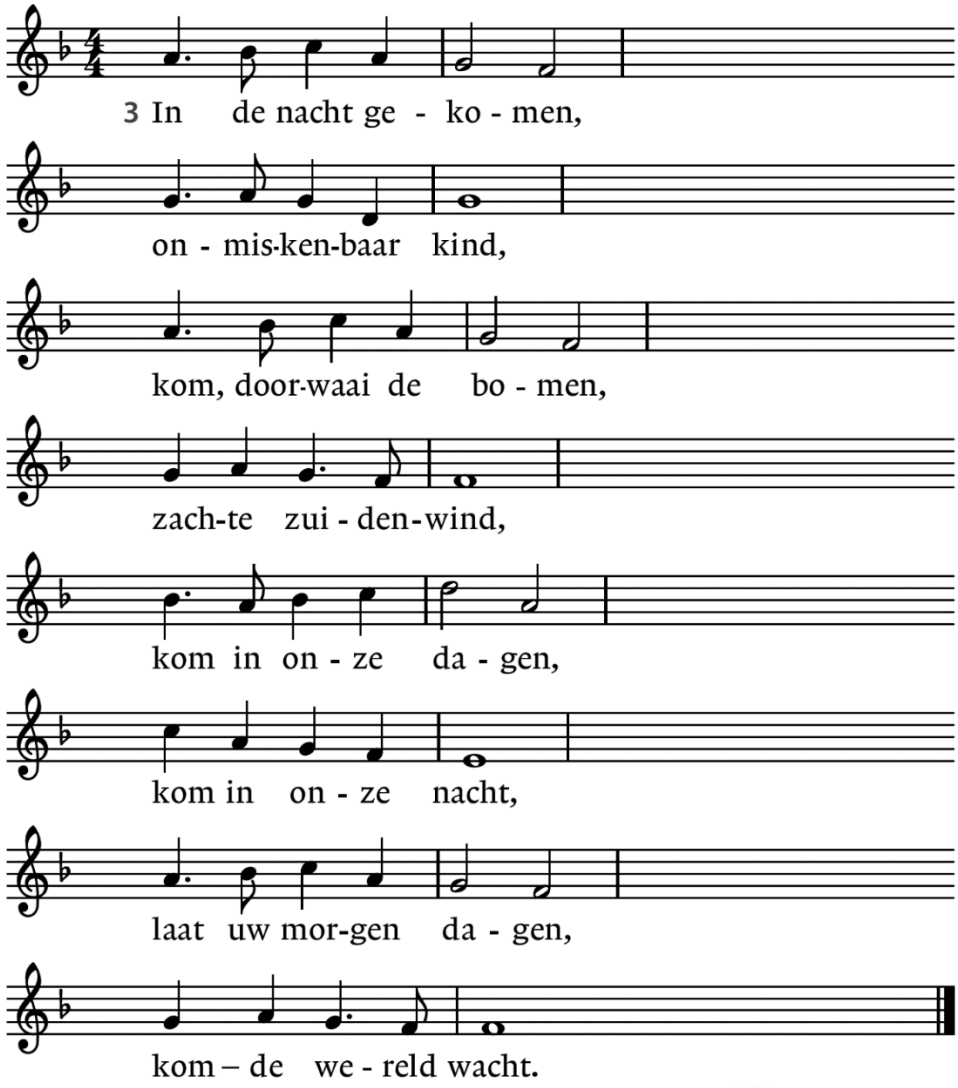


Gebeden,
afgesloten met stil gebed
en gezamenlijk gebeden Onze Vader

Toelichting op
en inzameling van de gaven



Slotlied (staande): Lied 486
1. Midden in de winternacht ging de hemel open;
die ons heil ter wereld bracht, antwoord op ons hopen.
Elke vogel zingt zijn lied, herders, waarom zingt gij niet?
Laat de citers slaan, blaas de fluiten aan, laat de bel, laat de trom, laat de beltrom horen: Christus is geboren.

2. Vrede was het overal, wilde dieren kwamen
bij de schapen in de stal en zij speelden samen.
Elke vogel zingt zijn lied, herders waarom zingt gij niet?
Laat de citers slaan, blaas de fluiten aan, laat de bel, laat de trom, laat de beltrom horen: Christus is geboren.

3. Ondanks winter, sneeuw en ijs bloeien alle bomen,
want het aardse paradijs is vannacht gekomen.
Elke vogel zingt zijn lied, herders waarom danst gij niet?
Laat de citers slaan, blaas de fluiten aan, laat de bel, laat de trom, laat de beltrom horen: Christus is geboren.

4. Zie, reeds staat de morgenster stralend in het duister,
want de nacht is niet meer ver, bode van de luister
die ons weldra op zal gaan; herders blaast uw fluiten aan,
laat de bel, bim-bam, laat de trom, rom-rom,
kere om, kere om, laat de beltrom horen: Christus is geboren!

Zegen met gezongen 'Amen'

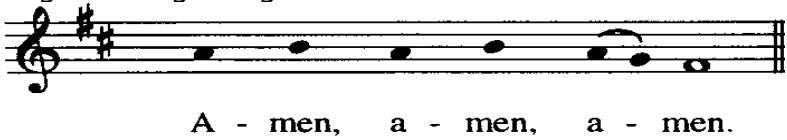


Orgelspel



*Gezegende Kerstdagen toegewenst!*