PROTESTANTSE GEMEENTE HEUMEN

Orde van dienst voor zondag 29 januari 2023
Voorganger: ds. Peter van den Berg
Orgel: Peter van Doeselaar
Ouderling van Dienst: Maryanne ter Haar- Hop

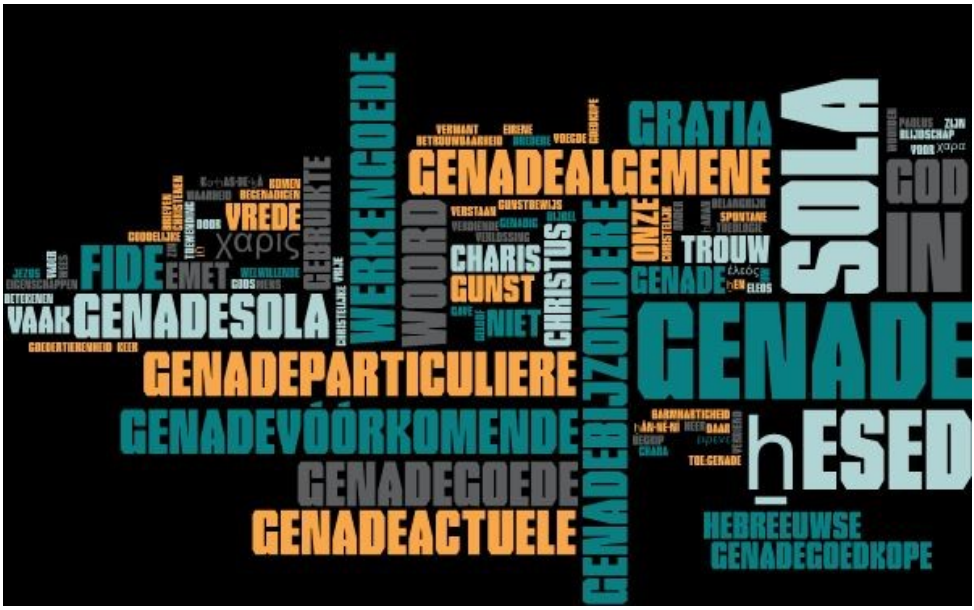

Thema: Goeie genade

Door de eeuwen heen hebben verschillen van inzicht in het begrip *genade* christenen verdeeld. Is dat één van de redenen dat we het er eigenlijk nooit meer over hebben? Of is het een woord dat niet meer past in onze samenleving, omdat we vinden dat we met recht en rechtvaardigheid alles op kunnen lossen? Dit conflict vinden we al terug in de bijbel. Een conflict dat ons misschien helpt om na te denken en te voelen wat genade voor ons betekent of zou kunnen betekenen.

VOORBEREIDING

ORGELSPEL

WELKOM EN MEDEDELINGEN DOOR EEN KERKENRAADSLID

MOMENT VAN STILTE

ONTSTEKEN VAN HET LICHT

ZINGEN: 'Zo vriendelijk en veilig als het licht' 221: 1

GEBED VAN TOENADERING:

Kerkenraadslid: Onze hulp is in de naam van de Heer.

ALLEN: DIE HEMEL EN AARDE GEMAAKT HEEFT

KERKENRAADSLID: Gebed

INTOCHTSLIED (STAANDE): PSALM 103: 1, 3

GROET:

Voorganger: De Eeuwige is met u allen

ALLEN: GODS VREDE IS MET U

SMEEKGEBED

Na de woorden van de voorganger zingen we als acclamatie: (afwisselend vrouwen-mannen):

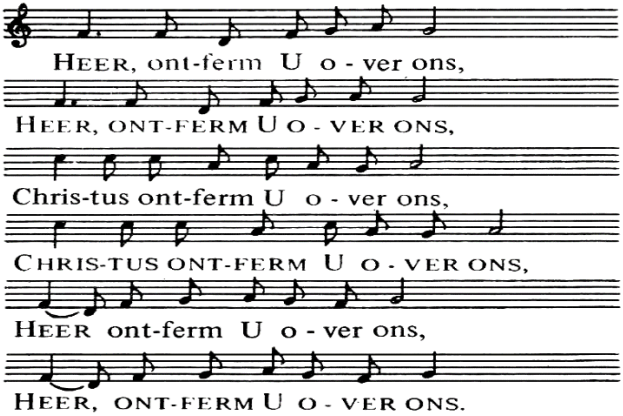

GLORIALIED: 'Alle eer en alle glorie' 305: 1, 2, 3

DIENST VAN HET WOORD

INLEIDING

GEBED VAN DE ZONDAG

LEZING Evangelie naar Matteüs 20: 1 – 16

LIED 'De eersten zijn de laatsten' 991: 1, 2, 3, 6, 7

OVERWEGING

STILTE voor persoonlijke overweging

ORGELSPEL

LIED: 'Amazing grace', gedicht door Rev. John Newton (1725-1807) in 1772.

Amazing grace (how sweet the sound)
that saved a wretch like me!
I once was lost, but now I am found,
Was blind, but now I see.

'Twas grace that taught my heart to fear,
and grace my fears relieved;
how precious did that grace appear,
the hour I first believed!

Through many dangers, toils and snares,
I have already come;
'twas grace has brought me safe thus far,
and grace will lead me home.

The Lord has promised good to me,
His word my hope secures;
He will my shield and portion be,
as long as life endures.

Yes, when this flesh and heart shall fail,
and mortal life shall cease;
I shall possess, within the veil,
a life of joy and peace.

The earth shall soon dissolve like snow,
the sun forbear to shine;
but God, who call'd me here below,
will be forever mine.

DIENST VAN GAVEN EN GEBEDEN

VOORBEDE IS GEVRAAGD VOOR …..

DANKGEBED, VOORBEDEN, STIL GEBED, ONZE VADER
Voorbeden, waarbij wij na elke bede zingen:

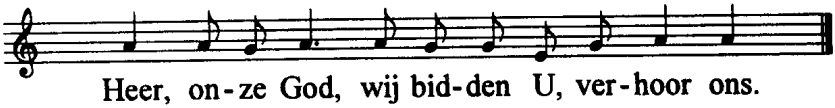

TOELICHTING OP DE GAVEN EN INZAMELING

SLOTLIED (STAANDE) 'Het heil des hemels werd ons deel' 966:1, 3 en 4

WEGZENDING EN ZEGEN
Gezongen 'Amen'

Na de dienst is er gelegenheid om samen iets te drinken.
Iedereen is van harte welkom.