# PROTESTANTSE GEMEENTE HEUMEN

Orde van dienst voor zondag 8 januari 2023
Voorganger: pastor Thomas Van Heerde
Orgel: Derk Jansen
Ouderling van Dienst: Wim Berendijk



Orgelspel:
Nun lob ,mein Seel, den Herren (Bux.WV 215)
Vater unser in Himmelreich (Bux.WV 210), D. Buxtehude

Welkom en mededelingen door een kerkenraadslid

Moment van stilte

Ontsteken van het licht, daarbij zingen

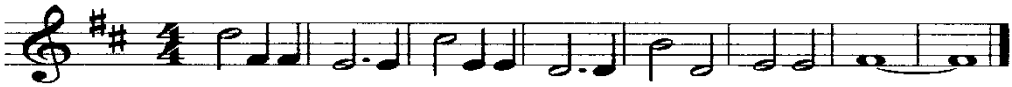


Gebed van toenadering:
Kerkenraadslid: Onze hulp is in de naam van de Eeuwige
Allen : DIE HEMEL EN AARDE GEMAAKT HEEFT
Kerkenraadslid: ……..

Intochtslied (staande): Lied 280 1,2,3,4 en 5
*De vreugde voert ons naar dit huis*

Kyriegebed, waarbij we zingen (afwisselend vrouwen-mannen):

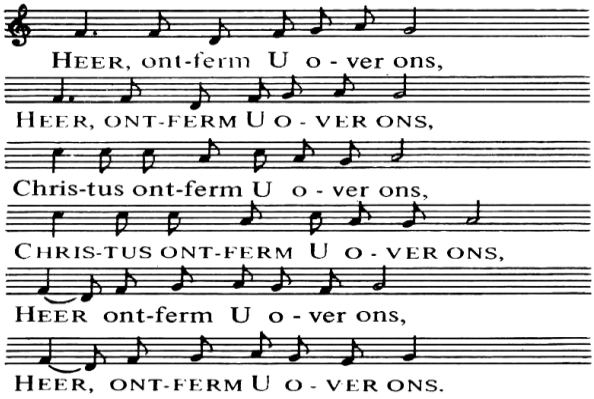


Glorialied: Lied 868 1,2,3 en 4
*Lof zij de Heer…*

Inleiding

*Kinderen kunnen naar de kindernevendienst gaan*

Groet:
Voorganger: De Eeuwige is met u allen
Allen : GODS VREDE IS MET U

Gebed van de zondag

Bijbellezing: 2 koningen 5: 1-4, en 9-15

Zingen: Lied 350 1,4,5 en 6
*Het water van de grote vloed*

Evangelielezing: Marcus 1: 40-45

Zingen: Lied 855  1,3,4 en 5
*Hem even aan te mogen raken*

Overweging

Orgelspel  Tierce en taille
Duo
Basse de trompette, J.A. Guilain

Zingen: Lied 527  1,2 en 5
*Uit uw hemel zonder grenzen*

(Eventueel gedachtenis van een overledene, hierbij wordt staande gezongen: Lied 961  *Niemand leeft voor zichzelf)*

Voorbeden,
aansteken kaarsjes afgesloten met stil gebed en het gemeenschappelijk gebeden Onze Vader.

Toelichting op de gaven

Slotlied (staande): Lied 415 1,2en 3
*Zegen ons Algoede*

Zegen met gezongen 'Amen':

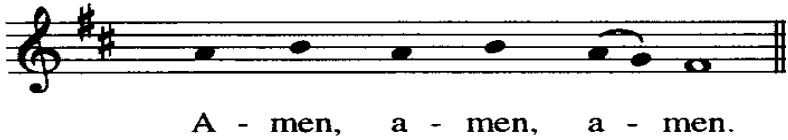


Orgelspel
Dialoque sur les grands jeux, Fr. Couperin

## AGENDA

12 januari 10.30 uur: Seniorenkoffie, De Horst 1, Malden
15 januari 15.30 uur: Concert 'Carte blanche', Prot kerk Heumen
17 januari 20.00 uur: Oecumenisch Winterwerk, verhalen over satanisme in Zambia, De Horst 1, Malden

*Na de dienst is er gelegenheid om samen iets te drinken. Iedereen is van harte welkom.*