PROTESTANTSE GEMEENTE HEUMEN

Dienst van Schrift en Tafel voor zondag 19 februari 2023
Voorganger: ds. G. Ruiterkamp
Ouderling van Dienst: Tineke Lodders-Elfferich



Muziek en moment van stilte

Verwelkoming en mededelingen door een kerkenraadslid

Ontsteken van het licht, daarbij zingen

Lied 285, *Het licht is ons voorgegaan*

Drempelgebed:

Kerkenraadslid: Onze hulp is in de naam van de Eeuwige
Allen: DIE HEMEL EN AARDE GEMAAKT HEEFT
Kerkenraadslid: ……..

Intochtslied (staande): 217:1,2. 'De dag gaat open'

Kyriegebed, waarbij we zingen (afwisselend vrouwen-mannen):

Glorialied: 978:1,4. 'Aan U behoort, o Heer der heren'

Inleiding

Groet:
Voorganger: De Eeuwige is met u allen
Allen : GODS VREDE IS MET U

Gebed van de zondag

Bijbellezing: Deuteronomium 30:11-15

Lied: 119a:1 ‘Uw woord omvat mijn leven’

Evangelielezing: Matteüs 5:33-48

Lied: 992 ‘Wat vraagt de Heer nog meer van ons’

Overweging

Lied: 976:1,3. ‘Ons heeft de Heer met liefde’

(Eventueel gedachtenis van een overledene, hierbij wordt staande gezongen: Lied 961 *Niemand leeft voor zichzelf)*

Voorbeden en stil gebed, waarbij gezongen:

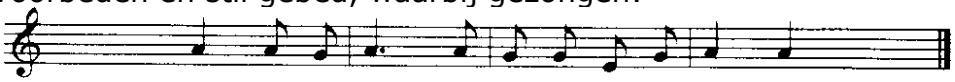

Inzameling van de gaven en gereedmaken van de Tafel

NODIGING

(Wie u ook bent, u bent van harte uitgenodigd om te delen in brood en wijn of druivensap)

TAFELGEBED

v. JHWH wil bij ons zijn!

a. De Heer wil ons bewaren!

v. Open uw hart voor Hem!

a. Wij zijn met ons hart bij de Heer!

v. Laten wij zijn Naam groot maken!

a. Hem alleen komt onze dank toe!

v. U alleen komt onze dank toe,
Gij die uit de duisternis de aarde aan het licht brengt,
de mens bij name roept uw bondgenoot te worden,
als hoeder en bewaarder uw beeltenis te dragen:

a. Blijf trouw aan uw verbond!

v. Gij die uit de watervloed uw trouwe Noach redde
en met uw regenboog het woord aan hem bezegelt:
‘het oergeweld zal aard en mens

nooit meer te niet doen!'

a. Blijf trouw aan uw verbond!

Gij die uit het slavenhuis uw volk met Mozes wegriep,
tot vrije mensen maakt die uitzien naar uw toekomst,
in wolk en vuur hen voorging
en brood gaf voor hun honger.

a. Blijf trouw aan uw verbond!

Gij die in een mens als wij uw aangezicht wilt tonen:
de Man van Nazareth, uw mensgeworden liefde,
een herder zoals Mozes en koning zoals David,

a. Hij sluit ons in in Uw verbond.

Op de avond voor zijn dood nam Hij brood
in zijn handen, brak het en gaf het ons en zei:
'Neemt en eet er van gij allen,
want dit is mijn lichaam dat gebroken wordt voor u,

a. gedenk voorgoed mijn Naam!'

Zo nam Hij na de maaltijd ook de beker in zijn handen,
sprak de zegen uit en zei:
'Neemt en drinkt eruit gij allen,
dit is de beker met mijn bloed dat vergoten wordt voor u,

a. dit is het nieuw verbond!

Gij die uit het dode graf uw Zoon hebt doen verrijzen,
omdat Gij niet vergeet uw liefde voor ons mensen:
wij hebben niets te vrezen, Hij gaat al voor ons uit.

a. Zo toont Gij uw trouw!

Gij die steeds vernieuwen zult
het aanschijn van de aarde,
herschep ons door uw Geest
en schenk de volken vrede;
wij zullen mogen leven als kind aan huis bij U.

a. Gezegend zij uw Naam!

Gij die ons het leven geeft en onder ons wilt wonen,
die ons ten einde toe wilt hoeden en bewaren,
wij zullen op uw Naam in dankbaarheid vertrouwen:
'Ik zal er zijn voor jou!'

a. Gij doet ons leven!

v. En samen bidden wij tot U:
a. Onze Vader die …… Amen.

Vredegroet: (wij geven elkaar een hand en zeggen:)
De vrede van Christus voor jou!

Zingen: 377:1,2,3,4. 'Zoals ik ben'

Delen van brood en wijn of druivensap

Muziek

Dank- en slotlied (staande):
(t. Sytze de Vries, m. 280 'De vreugde voert ons naar dit huis')

1. Hier proefden wij wat ooit zal zijn:
   eens alles nieuw gemaakt!
   Al even is de dag van nu door morgen aangeraakt.

2. Als alle leed geleden is,
   geen mens meer honger lijdt,
   geen tranen meer, niets dan de zee van uw gerechtigheid.

3. Dat uur, dat Gij uw hemel zelf
   aan onze aarde huwt:
   dan woont Gij midden onder ons, dan maakt Gij alles nieuw!

4. Reisvaardig voor dat nieuw begin,
   reikhalzend naar dat uur
   dat liefde aller harten wint, gaan wij op weg van hier.

5. Geleid ons met uw Morgenster,
   genodigd zijn ook wij.
   Al is de feestzaal nog zo ver, muziek klinkt heel dichtbij!

Zegen met gezongen 'Amen':

