# PROTESTANTSE GEMEENTE HEUMEN

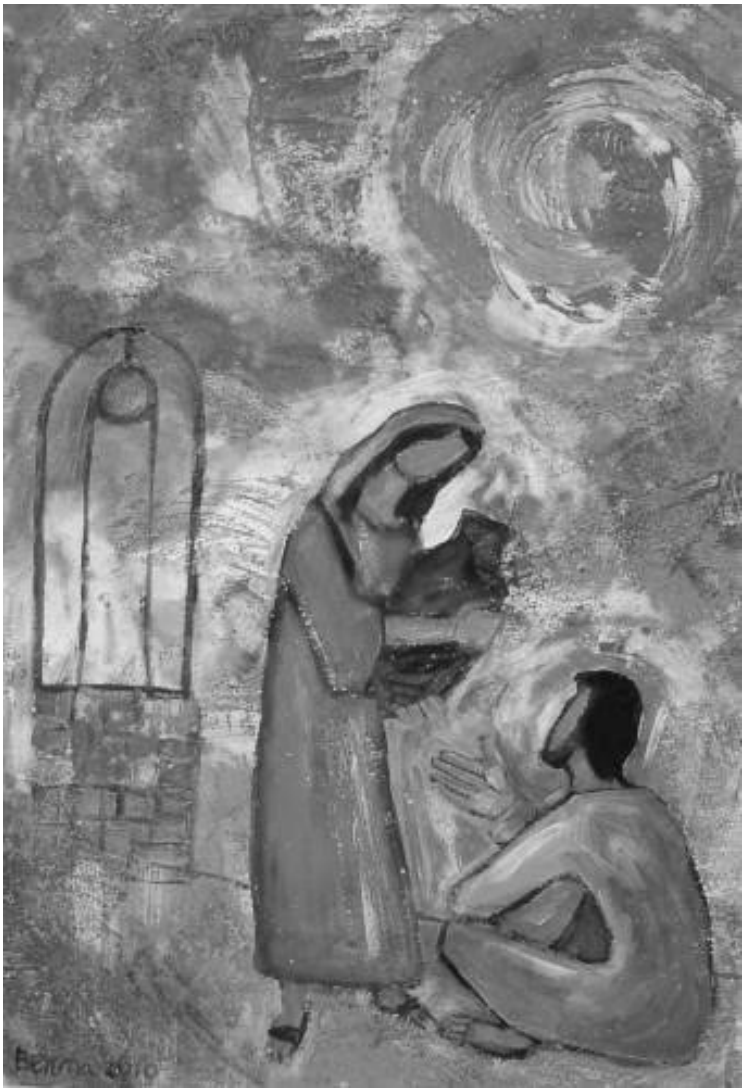

*Orde van dienst voor 12 maart 2023*
*3e zondag Veertigdagentijd*
*Voorganger: Derk Jan Deunk*
*Orgel: Peter van Doeselaar*
*Ouderling van dienst: Maarten Schoenaker*

*De verhalen van deze zondag spelen zich af bij een bron.*
*Een plek van ontmoeting en gesprek: over diepe verlangens,*
*het lessen van dorst en het eindeloos rijke stromen van leven.*

Orgelspel

Luiden van de klok

Welkom en mededelingen door een kerkenraadslid

Moment van stilte

Ontsteken van het licht,
daarbij zingen Lied 285 Het licht is ons voorgegaan

Gebed van toenadering
Kerkenraadslid: Onze hulp is in de naam van de Eeuwige
Allen : DIE HEMEL EN AARDE GEMAAKT HEEFT
Kerkenraadslid: ……..

Intochtslied (staande)
Antifoon door voorzanger 535d Mijn ogen zijn gericht
Zingen allen 25:7,9 Gods verborgen omgang vinden
Antifoon door voorzanger 535d Mijn ogen zijn gericht

Inleiding zondag Oculi, Ogen

Lied van de maand 560:1 Hij ging de weg zo eenzaam

Kyriegebed, waarbij we zingen
Lied 299j:1,2 Om de mensen en de dieren

Project voor de 40 dagen en Pasen: Verander je mee?



Projectlied: Wij zijn op weg

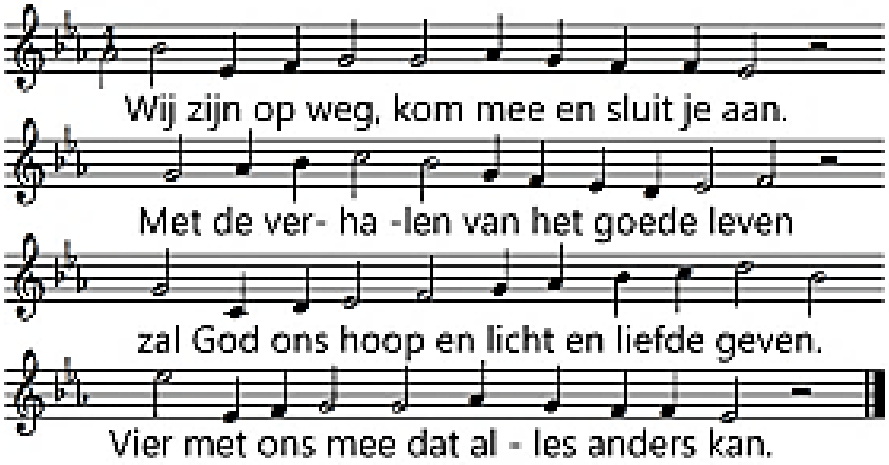


Kom als je blij bent, kom met je verdriet.
Kom met geluk en kom ook met je vragen.
God wijst de weg in deze veertig dagen.
Open je ogen, zorg dat jij het ziet!

Groet
Voorganger: De Eeuwige is met u allen
Allen : GODS VREDE IS MET U

Inleiding op de bijbellezingen

Zingen Lied 283:1,2 In de veelheid van geluiden

Bijbellezing Exodus 17:1-7

Zingen Lied 105:16,18 God laafde hen in dorre streken

Evangelielezing Johannes 4:1-30

Zingen Lied 339a U komt de lof toe

Overweging

*Jij hebt van tranen en van pijn geweten*
*en op de dorre grond jouw bloed vermorst.*
*Jouw leven werd diep in de put versleten*
*als Jozef eens. En jij riep uit: 'Mij dorst'.*

*Wij hebben samen bij de bron gezeten,*
*Jouw woorden als klaar water in de mond;*
*daar heb je van mijn dorst en pijn geweten,*
*Jij was de eerste, die mijn klacht verstond.*

*Gezegend zij de drenker van de schapen;*
*gezegend zij de Meester die mij ziet!*
*Mijn herder zal niet sluimeren of slapen*
*en in mijn dorre keel schept Hij een lied.*

*Tekst: Wonno Bleij*

Muziek

Zingen Lied 653:1,3 U kennen, uit en tot U leven

Voorbeden, waarbij wij als acclamatie zingen
Lied 368d Houd mij in leven

Toelichting op de gaven en inzameling

Slotlied 605 De toekomst is al gaande (staande)

Zegen met gezongen 'Amen':

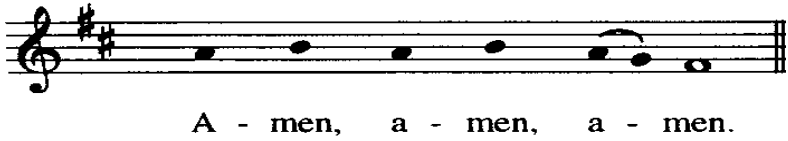


Orgelspel

*Na de dienst is er gelegenheid om samen iets te drinken. Iedereen is van harte welkom.*