PROTESTANTSE GEMEENTE HEUMEN

Orde van dienst voor 2e zondag Veertigdagentijd
5 maart 2023
Voorganger: ds. D. Blom
Orgel: Derk Jansen
Ouderling van Dienst: Wim Buijzert



Orgelspel: Prealudium primum J.C.F. Fischer

Welkom en mededelingen door een kerkenraadslid

Moment van stilte

Ontsteken van het licht, daarbij zingen lied 285, 1 en 2
Het licht is ons voorgegaan

Gebed van toenadering:
Kerkenraadslid: Onze hulp is in de naam van de Eeuwige
Allen : DIE HEMEL EN AARDE GEMAAKT HEEFT
Kerkenraadslid: ……..

Intochtslied (staande): 560, 1 t/m 3
Hij ging de weg zo eenzaam

Kyriegebed, waarbij we zingen (afwisselend vrouwen-mannen):

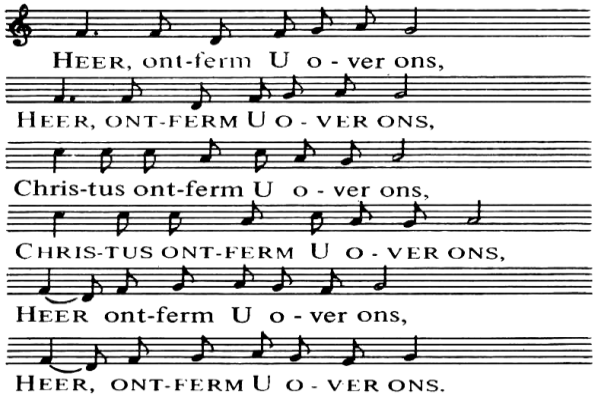

Projectlied (melodie lied 536)

1. Wij zijn op weg, kom mee en sluit je aan.
   Met de verhalen van het goede leven
   zal God ons hoop en licht en liefde geven.
   Vier met ons mee dat alles anders kan.

2. Kom als je blij bent, kom met je verdriet.
   Kom met geluk en kom ook met je vragen.
   God wijst de weg in deze veertig dagen.
   Open je ogen, zorg dat jij het ziet!

Kinderen kunnen naar de nevendienst gaan

Groet:
Voorganger: De Eeuwige is met u allen
Allen : GODS VREDE IS MET U

Gebed van de zondag

Bijbellezing: Exodus 24, 12-18

Zingen: lied 540, 1 t/m 6
Het waren tien geboden

Evangelielezing: Mattheüs 17, 1-15

Zingen: lied 543, 1 t/m 3
Gij zijt in glans verschenen

Overweging

Orgelspel: Pastorale BWV 590 , deel 1 en 2 J. S. Bach

Zingen: lied 545, 1 t/m 5
Christus staat in majesteit

(Eventueel gedachtenis van een overledene, hierbij wordt staande gezongen: Lied 961 *Niemand leeft voor zichzelf)*

Voorbeden, waarbij wij na elke bede b.v. zingen:

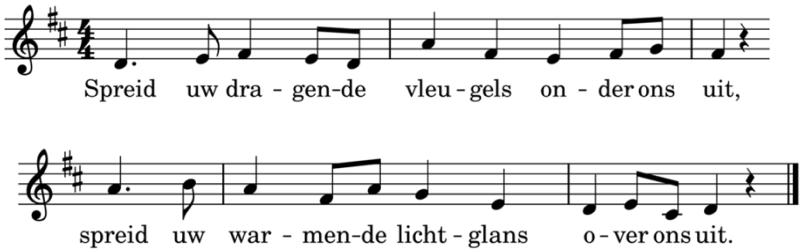

Toelichting op de gaven en inzameling

Slotlied (staande): lied 422
Laat de woorden die we hoorden

Zegen met gezongen ‘Amen’:

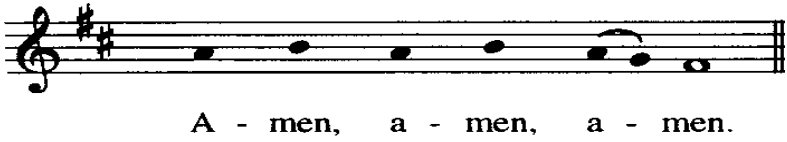

Orgelspel: Fuga C gr.t. C.F. Hurlebusch

N*a de dienst is er gelegenheid om samen iets te drinken in de Terp. Iedereen is van harte welkom.*

