PROTESTANTSE GEMEENTE HEUMEN

Orde van dienst voor 26 maart 2023
5e zondag Veertigdagentijd
Voorganger: ds. D. Kruyt
Orgel: Peter van Doeselaar
Ouderling van Dienst: Tineke Lodders



Orgelspel

Welkom en mededelingen door een kerkenraadslid

Moment van stilte

Ontsteken van het licht, daarbij zingen Lied 285
Het licht is ons voorgegaan

Gebed van toenadering:
Kerkenraadslid: Onze hulp is in de naam van de Eeuwige
Allen : DIE HEMEL EN AARDE GEMAAKT HEEFT
Kerkenraadslid: ……..

Intochtslied (staande): Psalm 43:1, 3 en 5
O God, kom mijn geding beslechten

Kyriegebed, waarbij we b.v. zingen (afwisselend vrouwen-mannen):

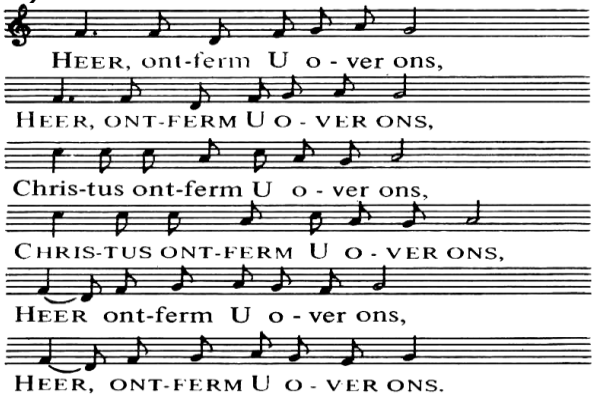

Inleiding

Projectlied Veertigdagentijd 2023

Melodie: Lied 536 (*Alles wat over ons geschreven is*)

- *Wij zijn op weg, kom mee en sluit je aan.*
  Met de verhalen van het goede leven
  zal God ons hoop en licht en liefde geven.
  Vier met ons mee dat alles anders kan.

- *Kom als je blij bent, kom met je verdriet.*
  Kom met geluk en kom ook met je vragen.
  God wijst de weg in deze veertig dagen.
  Open je ogen, zorg dat jij het ziet!

Groet:

Voorganger: De Eeuwige is met u allen
Allen : GODS VREDE IS MET U

Gebed van de zondag

Zingen: Lied 653:1
U kennen uit en tot U leven

1e deel Evangelielezing: Johannes 11:1-10

Zingen: Lied 653:4
Gij zijt het licht van God gegeven

2e deel Evangelielezing: Johannes 11:11-27

Zingen: Lied 653:2
Gij zijt het brood van God gegeven

3e deel Evangelielezing: Johannes 11: 28-44

Zingen: Lied 653:7
O Christus ons van God gegeven

Overweging

Muziek

Zingen: Lied 852
U komt mij, lieve God

Voorbeden, waarbij wij na elke bede zingen:
Lied 368**d.**
HOUD MIJ IN LEVEN, WEES GIJ MIJN REDDING,
STEEDS WEER ZOEKEN MIJN OGEN NAAR U.

Toelichting op de gaven en inzameling

Slotlied (staande): Lied 608:1 en 3
De steppe zal bloeien

Zegen met gezongen ‘Amen’:

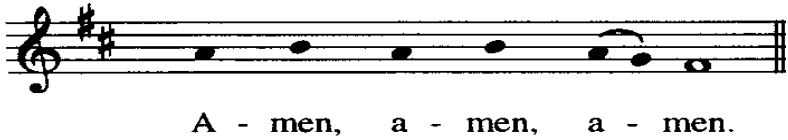

Orgelspel

Na de dienst is er gelegenheid om samen iets te drinken. Iedereen is van harte welkom.

