

PROTESTANTSE GEMEENTE HEUMEN
Orde van dienst voor zondag 19 maart 2023
Viering van Schrift en Tafel
Voorganger: Hermen Kroesbergen
Muziek: Jolanda van Dam & Inge Uittenbogaard
Primus: Maarten Schoenaker

Orgelspel
Verwelkoming en mededelingen
Moment van stilte

Ontsteken van het licht, waarbij we zingen (3x)

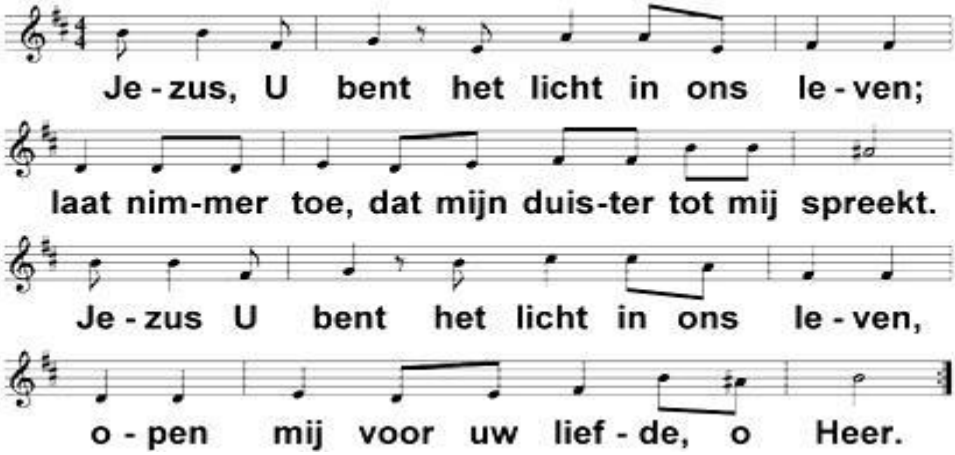

Gebed van toenadering:
Kerkenraadslid: Onze hulp is in de naam van de Eeuwige
Allen : DIE HEMEL EN AARDE GEMAAKT HEEFT
Kerkenraadslid: ……

Intochtslied (staande): Lied 534
Hij die de blinden weer liet zien

Groet:
Voorganger: De Eeuwige is met u allen
Allen : GODS VREDE IS MET U

Kyriëgebed met als acclamatie (3x)

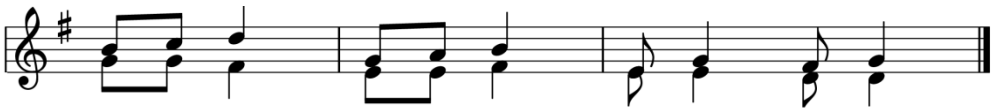

Zingen: Lied 936
Luister naar de wind

Gebed van de zondag

Bijbellezing: Johannes 9: 1-11

Zingen: Lied 839: 1, 2, 3
Ik danste die morgen

Bijbellezing: Johannes 9: 24-39

Zingen: Lied 560
Hij ging de weg zo eenzaam

Overweging

Muziek

Geloofsbelijdenis (staande):
IK GELOOF IN GOD DE ALMACHTIGE VADER, SCHEPPER VAN HEMEL EN AARDE;
EN IN JEZUS CHRISTUS, ZIJN ENIGE ZOON, ONZE HEER,
DIE ONTVANGEN IS VAN DE HEILIGE GEEST, GEBOREN UIT DE MAAGD MARIA,

DIE GELEDEN HEEFT ONDER PONTIUS PILATUS, IS GEKRUISIGD, GESTORVEN, EN BEGRAVEN,
DIE IS NEERGEDAALD IN DE HEL,
OP DE DERDE DAG OPGESTAAN VAN DE DODEN,
OPGEVAREN NAAR DE HEMEL EN ZIT AAN DE RECHTERHAND VAN GOD, DE ALMACHTIGE VADER,
VANWAAR HIJ ZAL KOMEN OM TE OORDELEN DE LEVENDEN EN DE DODEN;
IK GELOOF IN DE HEILIGE GEEST,
DE HEILIGE KATHOLIEKE KERK, DE GEMEENSCHAP DER HEILIGEN,
DE VERGEVING VAN ZONDEN,
DE WEDEROPSTANDING DES VLEZES,
EN HET EEUWIGE LEVEN.

Voorbeden, met als acclamatie (3x):

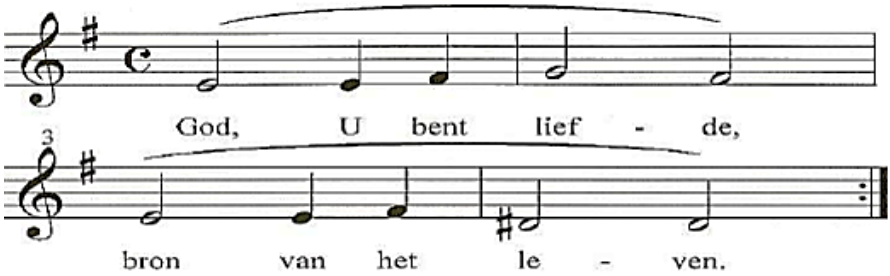

Toelichting bij en inzameling van de gaven

Zingen: Lied 568a (3x)

Ubi caritas

Nodiging (we vormen een kring voor in de kerk)

Vredegroet:
De vrede van Christus zij altijd met u.
EN MET UW GEEST.
Wens elkaar de vrede van Christus.

Tafelgebed met beurtspraak:
De Heer is met jullie.
EN OOK MET JOU.

Til jullie harten omhoog.
WIJ ZIJN MET ONS HART BIJ DE HEER.
Brengen wij dank aan de Heer, onze God.
HIJ IS ONZE DANKBAARHEID WAARD.

Lofzegging:
… prijzen wij U en zeggen:
HEILIG, HEILIG, HEILIG,
UW NAAM GAAT OVER HEEL DE SCHEPPING;
HEMEL EN AARDE ZIJN EEN EN AL LOF.
HELPER EN HOOGSTE, KOM IN ONS MIDDEN,
WEES ONS TOT ZEGEN, KOM IN GODS NAAM.

Instellingswoorden:
… om mij te gedenken.
CHRISTUS GESTORVEN,
CHRISTUS VERREZEN.
CHRISTUS ZAL KOMEN, OPNIEUW.

Gebed om de Geest over brood en wijn

Samen bidden wij tot U: **ONZE VADER...**

Delen brood en wijn

Dankgebed

Slotlied: Lied 176: 1, 2, 4
Om Sions wil zwijg ik niet stil

Zegen met gezongen 'Amen'

Na de viering zijn jullie welkom nog een kopje koffie, thee of fris te blijven drinken in de kerk!