

PROTESTANTSE GEMEENTE HEUMEN
Orde van dienst voor zondag 2 april 2023
Palm- en Passiezondag
Voorganger: Hermen Kroesbergen
M.m.v.: Muziekgroep
Primus: Jacobien Verhave

Muziekspel
Verwelkoming en mededelingen
Moment van stilte

Ontsteken van het licht, waarbij we zingen Lied 285
Het licht is ons voorgegaan

Gebed van toenadering:
Kerkenraadslid: Onze hulp is in de naam van de Eeuwige
Allen : DIE HEMEL EN AARDE GEMAAKT HEEFT
Kerkenraadslid: ……

Intochtslied (staande): Lied 556
Alles wat over ons geschreven is

Groet:
Voorganger: De Eeuwige is met u allen
Allen : GODS VREDE IS MET U

Lied van verootmoediging: Lied 51b

Create in me a clean heart

Gebed van de zondag

Bijbellezing: Matteüs 21: 1-11 (BGT)

Palmpasen!

Kinderen gaan de stokken versieren

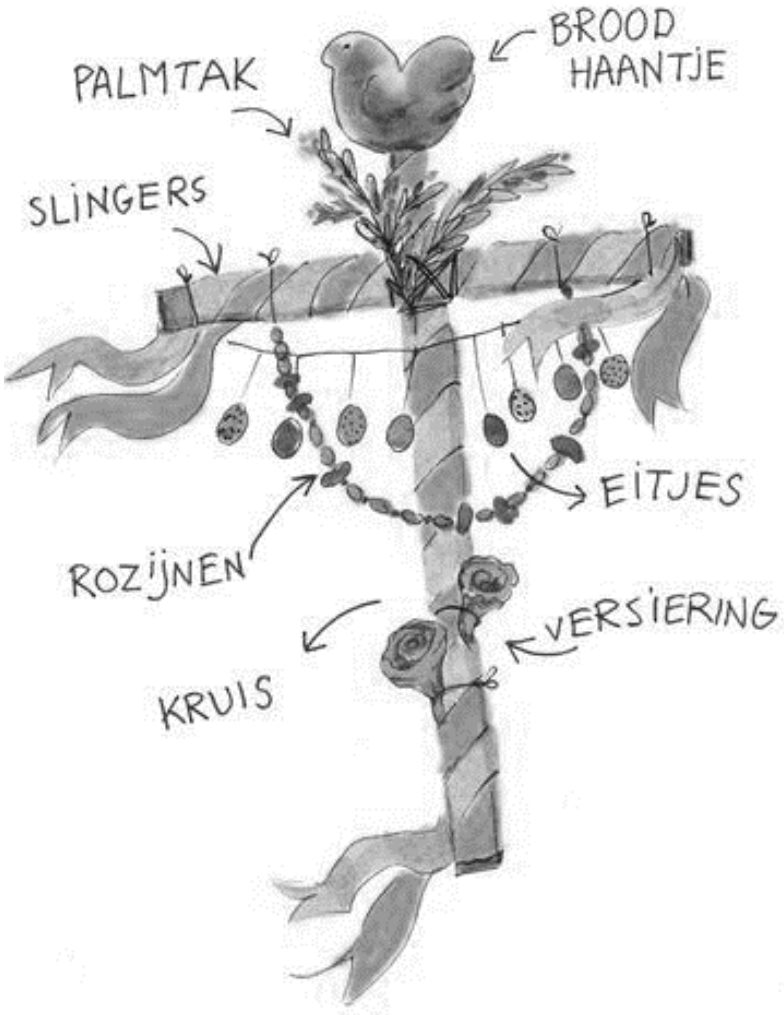

Zingen: Lied 550: 1, 3

Verheug u, gij dochter van Sion

Bijbellezing: Matteüs 27: 15-23

[21] Weer nam de gouverneur het woord en hij vroeg opnieuw: ‘Wie van de twee wilt u dat ik vrijlaat?’ ‘Barabbas!’ riepen ze. [22] Pilatus vroeg hun: ‘Wat moet ik dan doen met Jezus die de messias wordt genoemd?’ Allen antwoordden: ‘Aan het kruis met Hem!’ [23] Hij vroeg: ‘Wat heeft Hij dan misdaan?’ Maar ze schreeuwden alleen maar harder: ‘Aan het kruis met Hem!’

Zingen: Lied 560

Hij ging de weg zo eenzaam

Overweging

Muziek

Dankgebed
Voorbeden, met als acclamatie (3x):
Zo bidden wij:

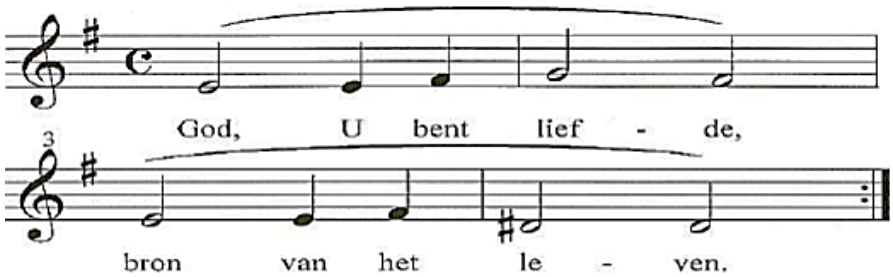

Stil gebed
Onze Vader

Inzameling van de gaven

Intocht met palmpasenstokken

Slotlied: ‘Hosanna hoera!’ (Elly&Rikkert)

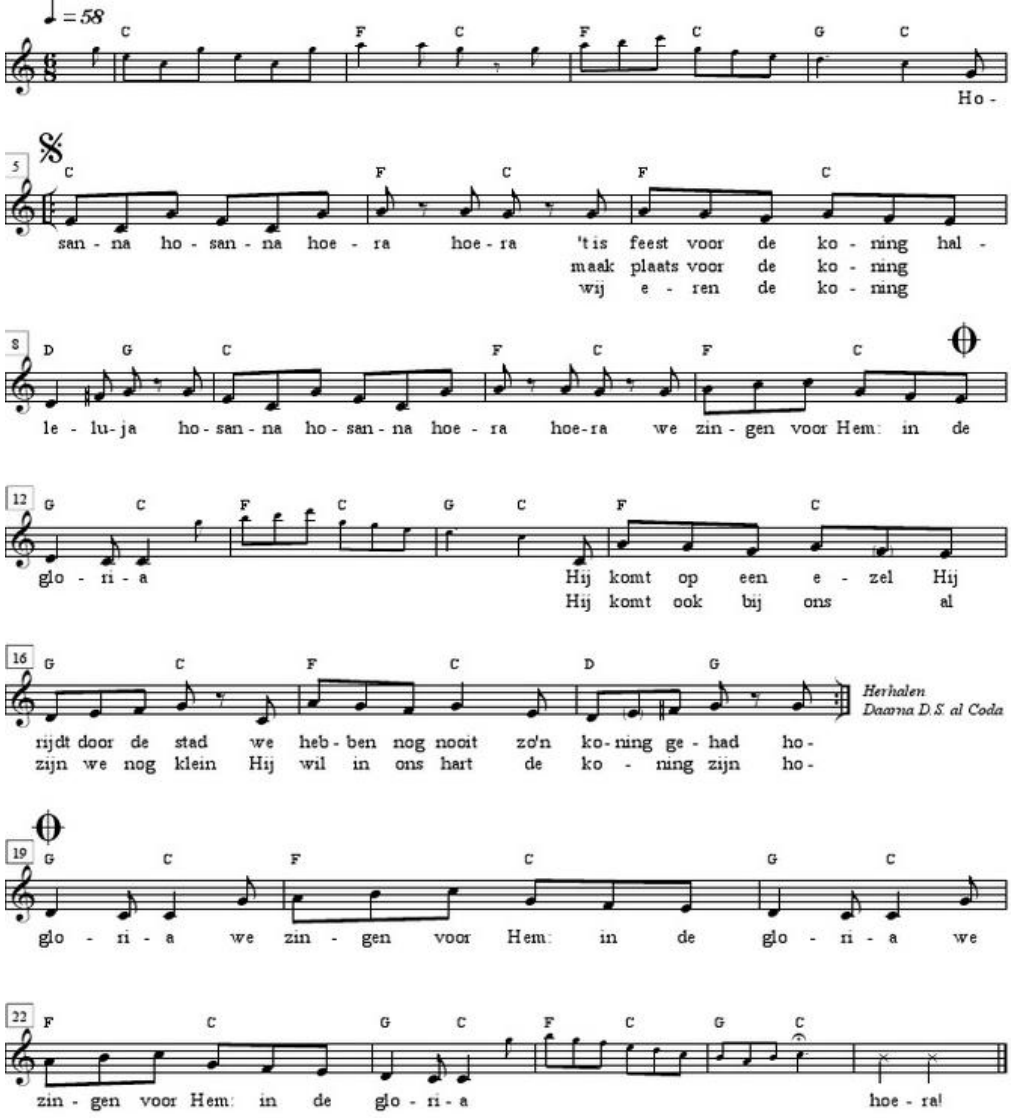

Zegen met gezongen ‘Amen’

Na de viering zijn jullie welkom nog een kopje koffie, thee of fris te blijven drinken in de Terp!