PROTESTANTSE GEMEENTE HEUMEN

Orde van dienst voor zondag 16 april 2023
Tweede zondag van Pasen
Voorganger Peter Nissen
Ouderling: Maarten Schoenaker
Organist: Derk Jansen
Koster: Hein Teeseling



Orgelspel: Christ lag in Todes Banden
(2 bewerkingen) - G Ph. Telemann

Moment van stilte

Verwelkoming en mededelingen door een kerkenraadslid

Ontsteken van het licht, daarbij zingen

Liedboek 601: Licht dat ons aanstoot in de morgen (tekst Huub Oosterhuis)

Gebed van toenadering:
Kerkenraadslid: Onze hulp is in de naam van de Eeuwige
Allen : DIE HEMEL EN AARDE GEMAAKT HEEFT
Kerkenraadslid: ……..

Intochtslied (staande): Liedboek 657: Zolang wij ademhalen

Kyriegebed, waarbij we zingen (afwisselend vrouwen-mannen):

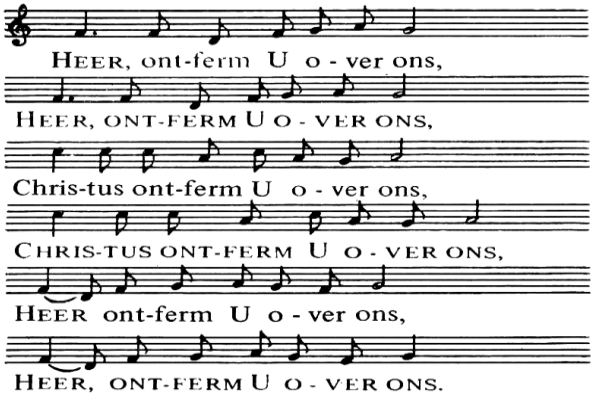

Glorialied: Liedboek 305: Alle eer en alle glorie

Inleiding

Groet:
Voorganger: De Eeuwige is met u allen
Allen : GODS VREDE IS MET U

Gebed van de zondag

Bijbellezing: Genesis 8,6-16

Zingen: Liedboek 647: Voor mensen die naamloos

Evangelielezing: Johannes 20,19-31

Zingen: Liedboek 644: Terwijl wij Hem bewenen

Overweging

Orgelspel: Schmücke dich, o liebe Gott (BWV 654)
J.S. Bach

(Eventueel gedachtenis van een overledene, hierbij wordt staande gezongen: Lied 961 *Niemand leeft voor zichzelf)*

Voorbeden (waarbij wij zingen:)

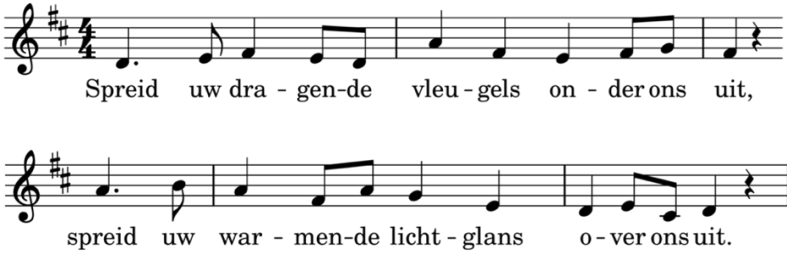

gevolgd door stil gebed en gezamenlijk gebeden 'Onze Vader'

Toelichting op de gaven en inzameling

Slotlied (staande): Liedboek 634: U zij de glorie

Zegen met gezongen 'Amen':

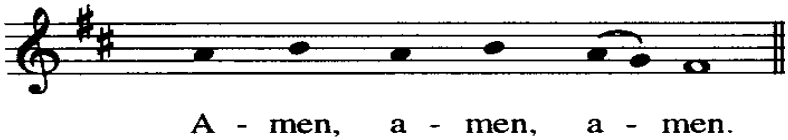

Orgelspel: Pastorale (BWV 590, deel) - J.S. Bach



Na de dienst bent u uitgenodigd te blijven voor ontmoeting onder het genot van een kopje koffie, thee of glas fris.