PROTESTANTSE GEMEENTE HEUMEN

Orde van dienst
voor zondag Jubilate,
30 april 2023

Voorganger: ds. T. Hoekstra,
PG Gendt-Doornenburg
Primus: Marijne Magnee-Nentjes
Organist: Peter van Doeselaar
Koster: Arend van Otterloo



Orgelspel

Verwelkoming en mededelingen door een kerkenraadslid

Moment van stilte

Ontsteken van het licht, daarbij zingen
2 keer:

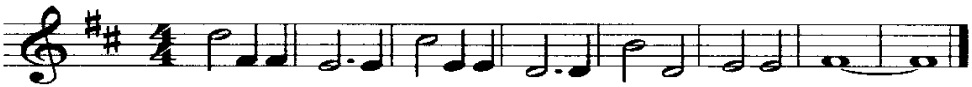

Gebed van toenadering:
Kerkenraadslid: Onze hulp is in de naam van de Eeuwige
Allen : DIE HEMEL EN AARDE GEMAAKT HEEFT

Kerkenraadslid: ……..

Intochtslied (staande): Lied/Psalm 66: 1 en 2

Kyriegebed, waarbij we zingen (afwisselend vrouwen-mannen):

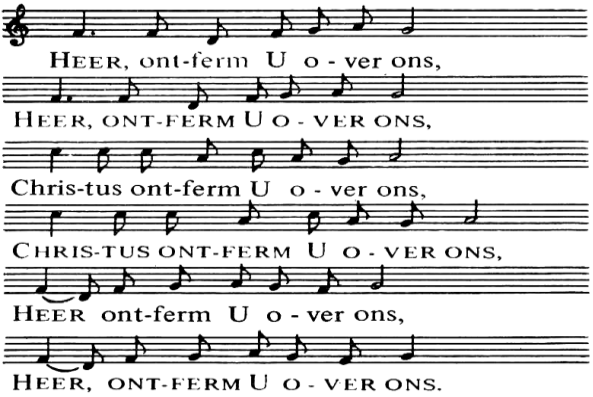

Glorialied: Lied/Psalm 66: 3 en 5

Inleiding

De kinderen kunnen naar de nevendienst gaan

Groet:
Voorganger: De Eeuwige is met u allen
Allen : GODS VREDE IS MET U

Gebed van de zondag

Lezing uit de Profeten: Jesaja 26, 16-19

Zingen: Lied 207: 1 en 2

Lezing uit de Apostelen: Efeziërs 5, 8-20

Zingen: Lied 207: 3 en 4

Overweging

Muziek

(Eventueel gedachtenis van een overledene, hierbij wordt staande gezongen: Lied 961 *Niemand leeft voor zichzelf)*

Voorbeden (waarbij wij zingen:)

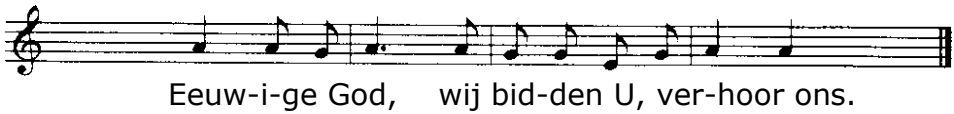

gevolgd door stil gebed en gezamenlijk gebeden 'Onze Vader'

Toelichting op de gaven en inzameling

De kinderen van de nevendienst komen terug

Slotlied (staande): Lied 868

Zegen met gezongen 'Amen':

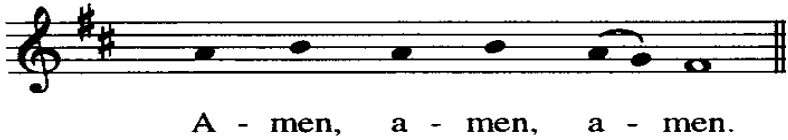

Orgelspel

Na de dienst is er gelegenheid om samen iets te drinken.



Iedereen is van harte welkom.