"Mijn liefste is naar zijn tuin gegaan,
een tuin vol kruiden.
Daar wil hij graag zijn, om lelies te plukken.
Ik ben van mijn liefste,
en hij is van mij.
Hij wandelt tussen de bloeiende lelies."

(Hooglied 6: 2-3)



Paasmorgen 9 april 2023

PROTESTANTSE GEMEENTE HEUMEN
Voorganger: Hermen Kroesbergen
Organist en pianist: Peter van Doeselaar
M.m.v.: de cantorij, o.l.v. Tineke Joldersma
Primus: Maryanne ter Haar

Muziek

Zingen: Lied 617: 1-5 (allen)
De Heer is waarlijk opgestaan

Lezen: Johannes 20: 1-10

Welkom en mededelingen (primus)

Moment van stilte

Ontsteken van het licht onder het zingen van 601: 1
Licht dat ons aanstoot in de morgen

Gebed van toenadering:
Kerkenraadslid: Onze hulp is in de naam van de Eeuwige
Allen : **DIE HEMEL EN AARDE GEMAAKT HEEFT**
Kerkenraadslid: ……..

Zingen: Lied 630 (1 cantorij; 2 & 3 allen; 4 cantorij)
Sta op!- Een morgen ongedacht

Kyriëgebed, met gezongen:

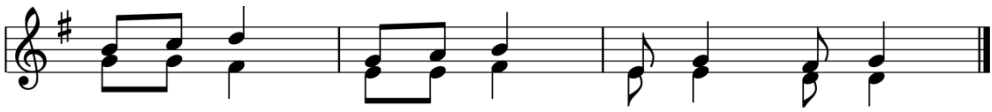

Zingen: Lied 638 (met kinderen, zoals aangegeven)
De Heer is waarlijk opgestaan

Kindernevendienstproject: Verander je mee?

Zingen: Projectlied 'Wij zijn op weg'
(Melodie: Lied 536 (*Alles wat over ons geschreven is*))
1. Wij zijn op weg, kom mee en sluit je aan.
Met de verhalen van het goede leven
zal God ons hoop en licht en liefde geven.
Vier met ons mee dat alles anders kan.

2. Kom als je blij bent, kom met je verdriet.
Kom met geluk en kom ook met je vragen.
God wijst de weg in deze veertig dagen.
Open je ogen, zorg dat jij het ziet!

Paasgebed

Zingen: Lied 624 (allen)
Christus, onze Heer, verrees

Lezen: Hooglied 5: 10- 6: 3 (BGT)

Luisterlied: *Lied van de Tuin* (cantorij)

Jij, als geuren hang jij om mij heen,
peterselie en rozemarijn,
liefde ruik ik, tuin vol met rozen,
zo wil ik, wil jij bij mij zijn.

Zo onzichtbaar als geuren ook zijn,
onontkoombaar zijn zij tegelijk –
vind mij, proef mij, dring in mijn wezen,
maak mij als een mens jou gelijk.

Laat mij weten waar jouw liefde is
koriander en salie en tijm –
proeven wil ik jou met mijn wezen,
zo wil ik, wil jij bij mij zijn.

Liefde is een onmogelijk woord,
wie het spreekt weet wel dat het bestaat –
zoet en zuur, zo zout en zo bitter
smaakt de liefde die leven laat.

Vul mijn liefde en geef geur en smaak
als lavendel, laurier, marjolein –
warm mij, draag mij, breng mij tot leven,
zo wil ik, wil jij bij mij zijn.

Lezen: Johannes 20: 11-18

Zingen: Lied 386 (allen, lied van de maand)
Vier met alles wat in je is

Overweging

Zingen: Lied 617: 6-19 (cantorij, voor 'vrouwen' allen)
'Wees niet bevreesd, verheug u zeer!'

Dankgebed, voorbeden, stil gebed, Onze Vader

Toelichting op de gaven, inzameling van de gaven

Kinderen komen terug van kindernevendienst, oudere kinderen gaan paaseieren verstoppen

Zingen: Lied 608 (cantorij en allen)
De steppe zal bloeien

Zegen, met gezongen amen

Muziek

Een gezegende Paastijd gewenst!