

Witte Donderdag 6 april 2023

PROTESTANTSE GEMEENTE HEUMEN
Voorganger: Hermen Kroesbergen
Orgel: Peter van Doeselaar
Primus: Wim Berendijk

Orgelspel
Verwelkoming en mededelingen
Moment van stilte
Ontsteken van het licht onder het zingen van:

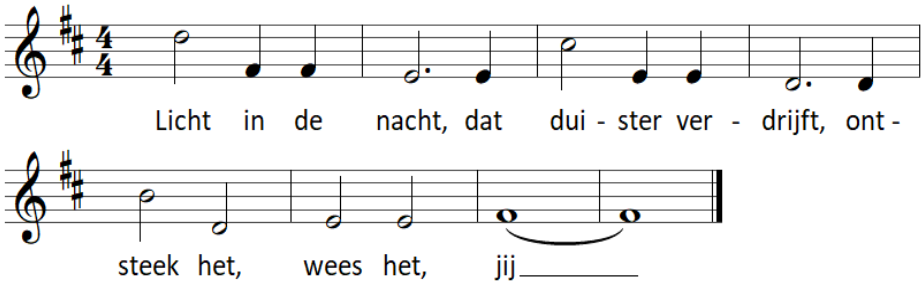

Gebed van toenadering:
Kerkenraadslid: Onze hulp is in de naam van de Eeuwige
Allen : **DIE HEMEL EN AARDE GEMAAKT HEEFT**
Kerkenraadslid: ……..
Zingen: Lied 563: 1, 2 *De geur van mirre*
Groet: Voorganger: De Eeuwige is met u allen
Allen : **GODS VREDE IS MET U**

Kyriëgebed: ontsteken kaarsjes bij intentie ‘Heer, ontferm U over…’ en eten mierikswortel

Lofprijzing: lofintenties ‘Prijs God voor…’, terwijl we peterselie in zout water gedoopt eten, afgesloten met zingen Lied 195 *Ere zij de Vader en de Zoon*

Gebed van de dag

Lezing: Exodus 12: 14-20

Zingen: Lied 563: 3, 4 *Ik spaarde levenslang*

Evangelielezing: Johannes 14: 27-31

Zingen: Lied 34a (*Psalmen anders*)

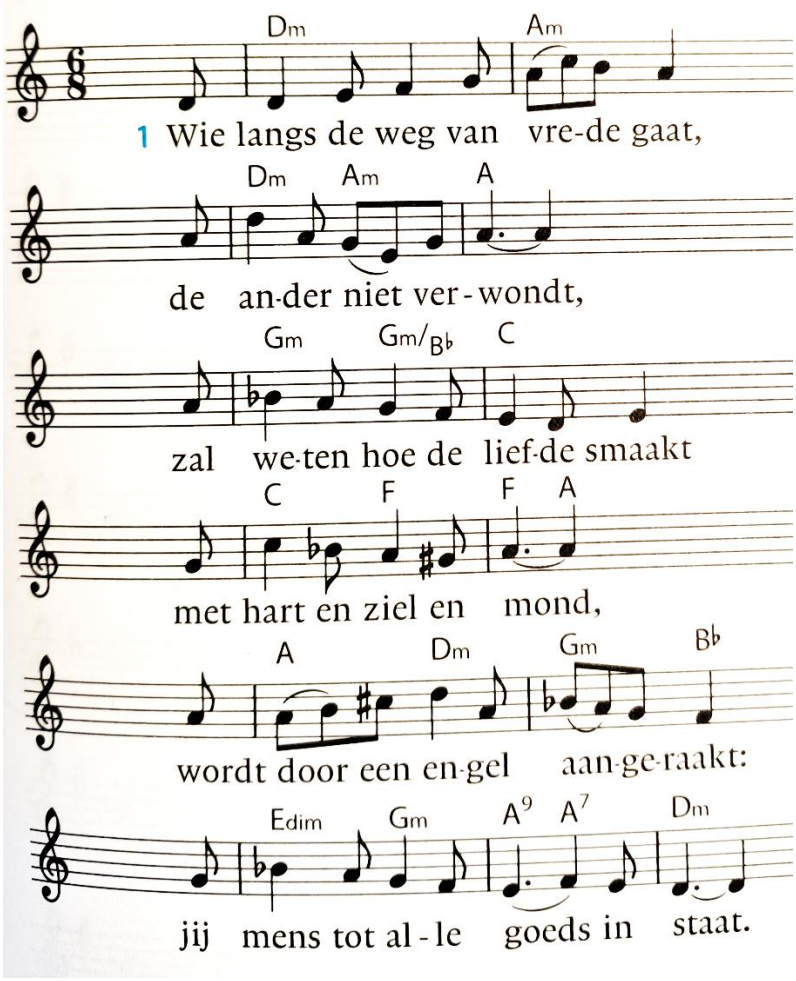

2. Gelukkig is de mens die schreit
om onrecht, haat en dwang.
De tranen zijn als morgendauw:
in glinstering ontvangt
de aarde nu wat komen zou,
de glans van eeuwigheid.

3. Gelukkig is de mens die ziet
en zegt: ja God is goed.
Ik proef de woorden op mijn tong,
wat zijn ze vol en zoet.
Vergeef dat ik niet steeds bezong
de wijn die ik bij u geniet.

Overweging
Muziek

Voorbeden met als acclamatie: Lied 568a
Ubi caritas

Inzameling van de gaven

Nodiging

De vrede van de Heer zij altijd met u.
EN MET UW GEEST.
Wens elkaar de vrede.
We wensen elkaar de vrede van Christus

De Heer is met jullie.
EN OOK MET JOU.
Til jullie harten omhoog.
WIJ ZIJN MET ONS HART BIJ DE HEER.
Brengen wij dank aan de Heer, onze God.
HIJ IS ONZE DANKBAARHEID WAARD.

… en wij roepen zonder einde:
HEILIG, HEILIG, HEILIG,
UW NAAM GAAT OVER HEEL DE SCHEPPING;
HEMEL EN AARDE ZIJN EEN EN AL LOF.
HELPER EN HOOGSTE, KOM IN ONS MIDDEN,
WEES ONS TOT ZEGEN, KOM IN GODS NAAM.

Instellingswoorden

… 'Hosanna in de hoge!'
MARANATHA!
ONZE HEER, KOM!

Gebed om de Geest over brood en wijn

Samen bidden wij tot U: **ONZE VADER...**

Delen brood en wijn

Dankgebed

Avondmaalstafel wordt afgeruimd

Zingen: Lied 560
Hij ging de weg zo eenzaam

Luthers avondgebed

We verlaten de kerk in stilte