# PROTESTANTSE GEMEENTE HEUMEN

Orde van dienst voor zondag 14 mei 2023
Voorganger: Mevr. drs. Hettie Oudelaar
Ouderling: Wim Berendijk
Organist: Tineke Deunk-Joldersma
Koster: Hein Teeseling



Orgelspel

Verwelkoming en mededelingen door een kerkenraadslid

Moment van stilte

Ontsteken van het licht, daarbij b.v. zingen 2 keer:

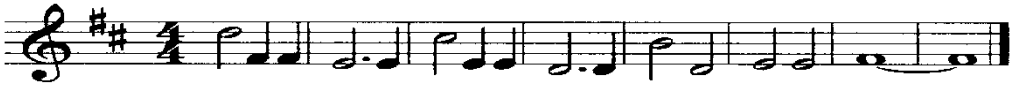


Gebed van toenadering:

Kerkenraadslid: Onze hulp is in de naam van de Eeuwige
Allen : DIE HEMEL EN AARDE GEMAAKT HEEFT

Kerkenraadslid:

De Heer zal bij ons zijn,
de Heer zal ons bewaren

God,
Wees voor ons als een rots die onze voeten draagt;
wees voor ons als een huis waarin wij veilig zijn;
wees voor ons als een bron die onze dorst lest;
wees voor ons als een herder
die ons zoekt en thuisbrengt.
Hier, in dit uur, en alle dagen van ons leven.
Amen.

Intochtslied (staande): lied 84: 1 en 3

Kyriegebed, waarbij we zingen (afwisselend vrouwen-mannen):

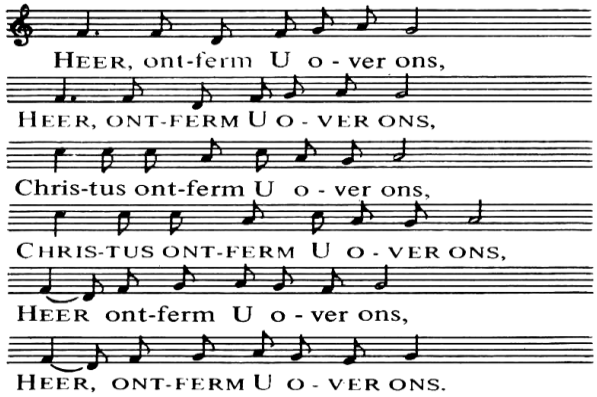


Glorialied (lied van de maand): lied 386

Inleiding op de lezingen

*De kinderen kunnen naar de nevendienst gaan*

Groet:
Voorganger: De Eeuwige is met u allen
Allen : GODS VREDE IS MET U

Gebed van de zondag

Bijbellezing: Jesaja 41:17-20

Zingen: lied 34: 3,4 en 8

Evangelielezing: Johannes 16:16-24

Zingen: lied 671

Overweging

Muziek

Voorbeden (waarbij wij zingen:)

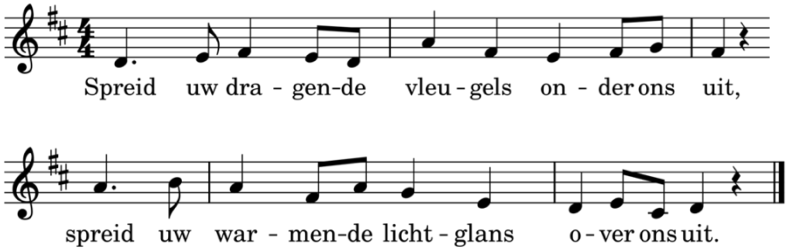


gevolgd door stil gebed en gezamenlijk gebeden ‘Onze Vader’

Toelichting op de gaven en inzameling

*De kinderen van de nevendienst komen terug*

Slotlied (staande): lied 418

Zegen met gezongen ‘Amen’:




Orgelspel

*Na de dienst is er gelegenheid om samen iets te drinken.*



*Iedereen is van harte welkom.*