PROTESTANTSE GEMEENTE HEUMEN

Orde van dienst voor zondag 21 mei 2023

Voorganger: ds. Derk F. Blom
Orgel: Peter van Doeselaar
Ouderling van Dienst: Maryanne Ter Haar
Koster: Jan Haeck



Orgelspel

Verwelkoming en mededelingen door een kerkenraadslid

Moment van stilte

Ontsteken van het licht, daarbij b.v. zingen 2 keer:

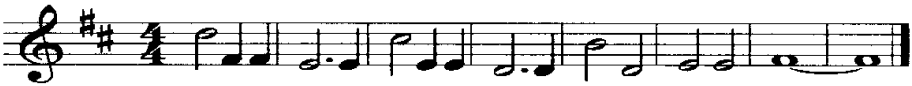

Licht in de nacht dat dui-ster ver-drijft, ont-steek het, wees het, jij.

Gebed van toenadering:
Kerkenraadslid: Onze hulp is in de naam van de Eeuwige
Allen : DIE HEMEL EN AARDE GEMAAKT HEEFT
Kerkenraadslid: ……..

Intochtslied (staande): 275, 1 t/m 5

Kyriegebed, waarbij we zingen (afwisselend vrouwen-mannen):

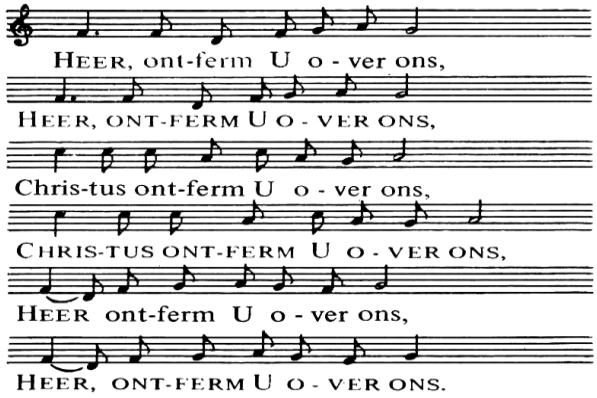

Glorialied: Die mij droeg op adelaarsvleugels

Inleiding

Groet:
Voorganger: De Eeuwige is met u allen
Allen : GODS VREDE IS MET U

Gebed van de zondag

Bijbellezing: Ezechiël 39, 21-29

Zingen: lied 317, 1 t/m 3

Evangelielezing: Johannes 17, 1-13

Zingen: lied 663, 1 en 2

Overweging

Muziek

Zingen: lied 687, 1 t/m 3

Toelichting op de gaven en inzameling

Voorbeden (waarbij wij zingen:)

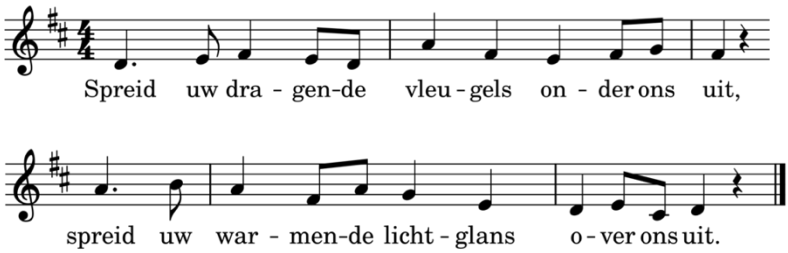

Tafelgebed (bijlage)

Breken en delen van matzes en wijn/druivensap
De maaltijd wordt afgesloten met het ‘Onze Vader’

Slotlied (staande): lied 608, 1 t/m 3

Zegen met gezongen ‘Amen’:

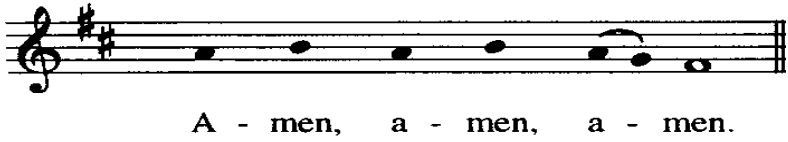

Orgelspel

Na de dienst is er gelegenheid om samen iets te drinken.
Iedereen is van harte welkom

Die mij droeg op adelaarsvleugels

