



**PROTESTANTSE GEMEENTES HEUMEN en GROESBEEK**

Orde van dienst voor zondag 7 mei 2023
Voorgangers: Janneke Ruijs & Hermen Kroesbergen
Orgel en piano: Peter van Doeselaar
Primus: Jacobien Verhave

Orgelspel

Verwelkoming en mededelingen

Moment van stilte

Ontsteken van het licht, waarbij we zingen Lied 287: 1
*Rond het licht dat leven doet*

Gebed van toenadering:
Kerkenraadslid: Onze hulp is in de naam van de Eeuwige
Allen : DIE HEMEL EN AARDE GEMAAKT HEEFT
Kerkenraadslid: ……

Intochtslied (staande): Lied 287: 2, 5
*Rond het boek van zijn verbond*

Groet:
Voorganger: De Eeuwige is met u allen
Allen : GODS VREDE IS MET U

Kyriegebed, waarbij we zingen (afwisselend vrouwen-mannen)

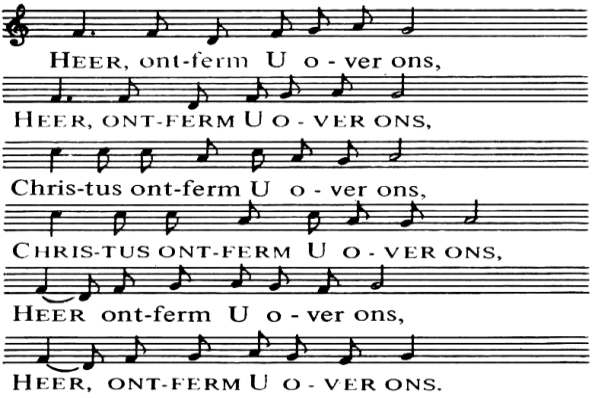


Glorialied: Lied 386 (lied van de maand)

*Vier met alles wat in je is*

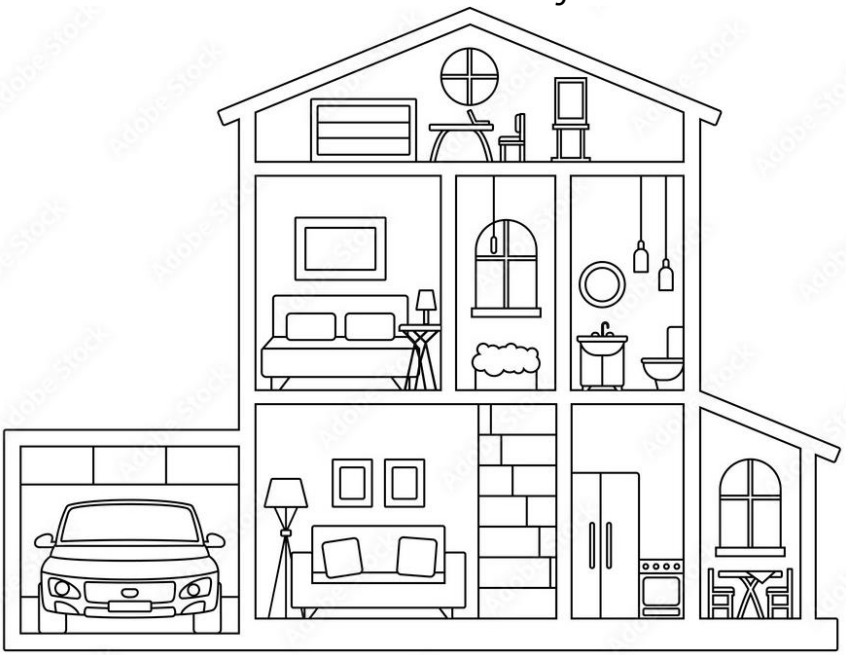

Inleiding en gesprek met kinderen

*De kinderen kunnen naar de nevendienst gaan*

Gebed van de zondag

Zingen: Lied 654: 1, 6
*Zing nu de Heer, stem allen in*

Evangelielezing: Johannes 14: 1-14

Zingen: Lied 655: 1, 2
*Zing voor de Heer een nieuw gezang*

Twee gemeenteleden vertellen iets over hun geloofskamer
*Ave Maria*
*Where have you been hiding?*
*Don't you know we need you?*
*Things are looking pretty bad down here*
*I know you hear the fighting*
*See the torch we're lighting*
*On our quest for peace and freedom*
*Help us see this through*

Zingen: Lied 655: 3, 4
*Een lied van uw verwondering*

Overweging

Muziek

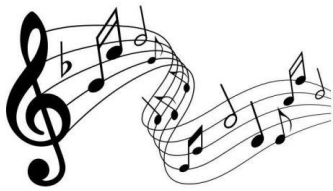

Gelegenheid om iets over uw geloofskamer te delen met uw buurvrouw of buurman

Zingen: Lied 655: 5
*Wij zullen naar zijn land geleid*

Gebeden:
Dankgebed
Voorbeden, waarbij we zingen:

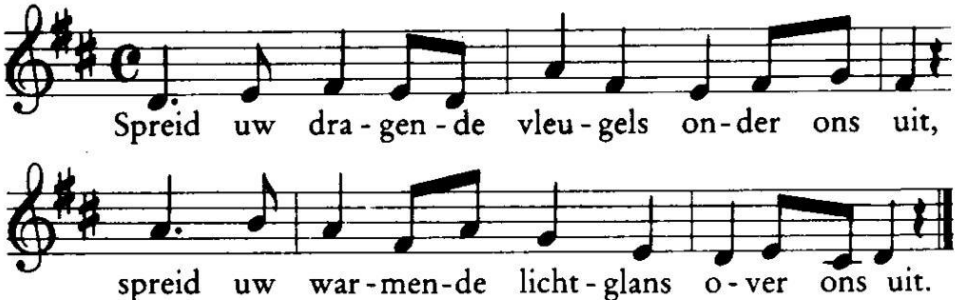


Stil gebed
Gezamenlijk gebeden 'Onze Vader'

Toelichting op de gaven en inzameling

De kinderen van de nevendienst komen terug

Slotlied (staande): Lied 971: 1, 2
*Zing een nieuw lied voor God de Here*

Zegen met gezongen 'Amen':

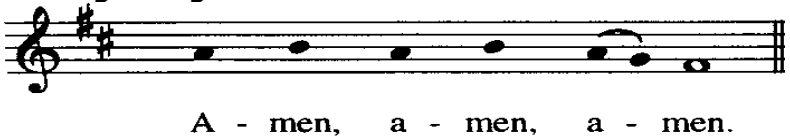


*Na de viering zijn jullie welkom nog een kopje koffie, thee of fris te blijven drinken in de Terp, waar de kinderen koekjes verkopen een goed doel!*