PROTESTANTSE GEMEENTE HEUMEN

Orde van dienst voor zondag 28 mei 2023
Viering van Pinksteren, waarin
Bas Noa Pièrre
zoon van Sebastiaan en Pia Kuiper-Schutijser
de doop zal ontvangen





Aan deze dienst werken mee o.a. voorganger: ds.Hermen Kroesbergen;
orgel/piano: Derk Jansen; de cantorij o.l.v. Tineke Joldersma;
primus: Tineke Lodders-Elfferich

Orgelspel
Verwelkoming en mededelingen
Moment van stilte
Ontsteken van het licht, met Lied 219 in canon 3x

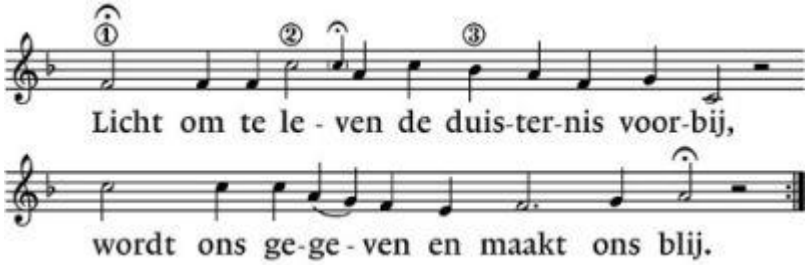

Gebed van toenadering:
Kerkenraadslid: Onze hulp is in de naam van de Eeuwige
Allen : **DIE HEMEL EN AARDE GEMAAKT HEEFT.**
Kerkenraadslid: …

Intochtslied (staande) 670: cantorij: 1, allen: 2, 7
1. Kom Schepper God, o heilige Geest,
daal in de mensenharten neer,
zij zijn uw schepselen geweest,
herschep hen in genade, Heer.

2. Uw naam is Trooster, Gij geleidt,
o goddelijk geschenk, ons voort,
o balsem die ons werd bereid,
o bron van vuur, o levend woord.

7. Lof zij de Vader, lof de Heer
die uit de dood is opgestaan,
de Trooster ook zij lof en eer
en heerlijkheid van nu voortaan.

Groet: Voorganger: De Eeuwige is met u allen.
Allen : **GODS VREDE IS MET U.**

Kyriegebed, met 3x de responsie: *Kyrie, kyrie, eleison*.

Glorialied 324: cantorij:1, 2 allen: 3
1. Wat vrolijk over U geschreven staat:
dat Gij zijt de gloed van al wat leeft,
de ziel die vonkt of als een brand uitslaat,
de adembron die ons te drinken geeft.

2. Wat vurig staat geschreven: dat Gij komt
'redden wat verloren is', dat woord,
dat Gij het hart hebt, ogen dat Gij hoort,
'Ik zal er zijn', zonsopgang, nieuw verbond.

3. Dat hoge woord, geschreven wit op zwart,
trouw van trouw, hoe heeft het ons bevrijd,
beschaamd, vervoerd, getroost, dan weer getart.
Hoe dorsten wij te weten wie Gij zijt.

Lezing: Psalm 104: 24-35 (BGT)

Zingen: Lied 687: 1, 2
1. Wij leven van de wind, die aanrukt uit den hoge
en heel het huis vervult, waar knieën zijn gebogen,
die doordringt in het hart, in de verborgen hof,
en uitbreekt in een lied, en opstijgt God ten lof.

2. Wij delen in het vuur, dat neerstrijkt op de hoofden,
de vonk die overspringt, op allen die geloven.
Vuurvogel van de vloed, duif boven de Jordaan,
versterk in ons de gloed, wakker het feestvuur aan.

Lezing: Handelingen 2: 1-13 (NBV21)
Zingen: Pinksterlied van de maand: 706:1, 3

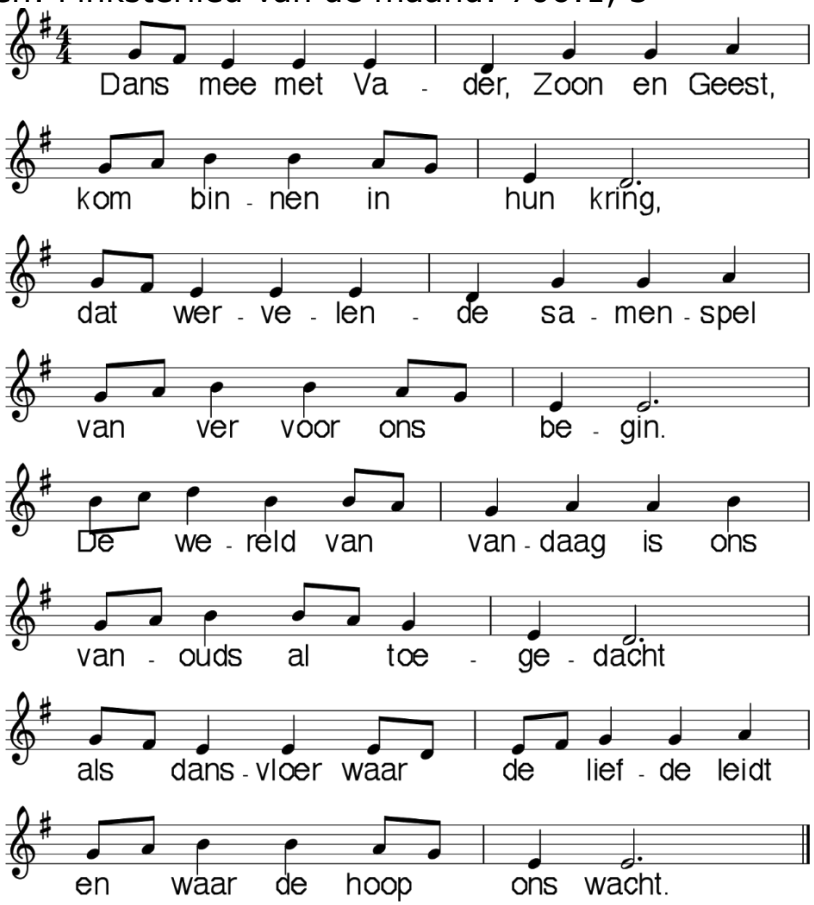

3. Zing mee, wij zijn door deze Drie: in vuur en vlam gezet,
nu Pinksteren de vrijheid geeft te zeggen wie ons redt!
Ook wij hebben het juk gekend van Adams erfenis.
Laat horen hoe die zware last ons afgenomen is.

Overweging

Orgelspel

Zingen: 'Ubi caritas' 3x
Ubi caritas et amor, ubi caritas, Deus ibi est.

Ingieten van het doopwater

Vraag aan de doopouders
Met welke naam zal jullie kind worden gedoopt?

Vraag aan de gemeente
Gemeente, wilt u Bas Noa Pièrre ontvangen in uw midden en hem helpen groeien in het geloof van de kerk van alle tijden?
Antwoord: **JA!**

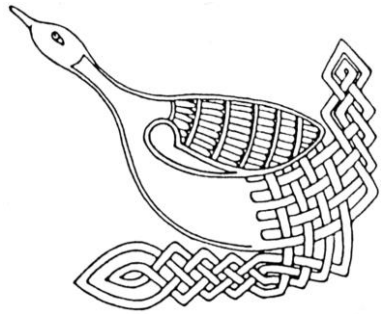

Wishes for a child

May you know the gift of friendship
Feel the sun upon your face
May you win displaying dignity
And accept defeat with grace
May you marvel at the wonders
Of nature and the earth
May you value education
And know your true worth
May you live and love with honesty
And do the thing that's right
May you stand up for the helpless
And sleep in peace at night
May you thrive upon a challenge
And sing and dance and laugh
May you know the joy of parenthood
And follow your own path.

Joanna Miller

De vragen aan de doopouders
Is het jullie wens dat Bas Noa Pièrre de doop ontvangt, waarin je hem toevertrouwt aan God? En beloven jullie hem met liefde en zorg te omringen, hem op te voeden in de geest van het evangelie van Christus en hem in liefde trouw te blijven, welke weg hij in de toekomst ook zal gaan?
Antwoord: JA!

Zingen: lied 780: 1 cantorij en 2 allen

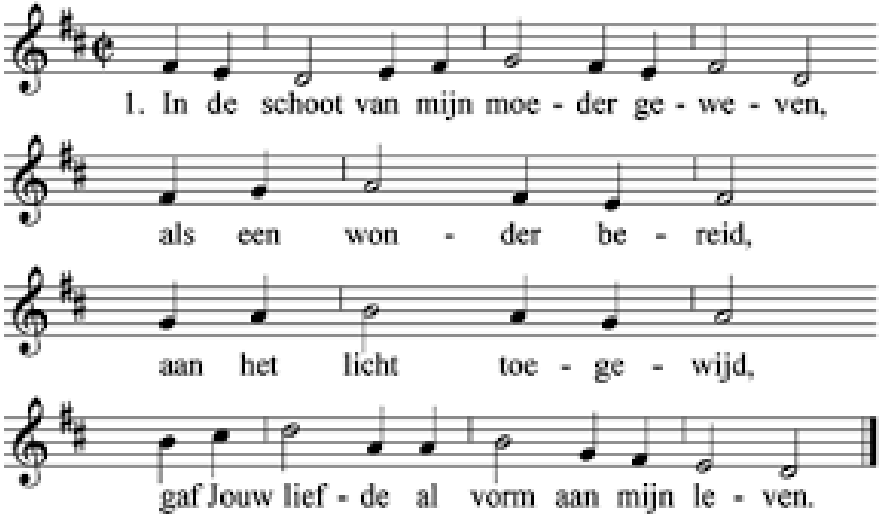

2. Lang voor ik van je woorden kon weten,
eer de dag nog begon, ging Jij op als de zon
die mijn licht en mijn leven wilt heten.



Doop

Bas Noa Pièrre, ik doop je
in de naam van de Vader
en de Zoon
en de heilige Geest.

Zegen

Je bent een kind van God,
getekend met het kruis van Christus.
Wees gezegend
met de gave van de heilige Geest.

Aanreiken van de doopkaars

Ontvang het licht van Christus.

Aanbieden van de doopkaart

Verwelkoming

Gemeente, draag hem
die gedoopt is in uw gebeden
en ga met hem de weg van het Koninkrijk.

Allen: **WELKOM, KIND VAN GOD,**
WELKOM IN DE KERK VAN CHRISTUS,
WERELDWIJD EN IN ONS MIDDEN.

Vredegroet

De vrede van de Heer zij altijd met U

Allen: **EN MET UW GEEST.**

We wensen elkaar de vrede van Christus toe

Zingen: 'Wil je opstaan en mij volgen?' (Iona): 1 cantorij, 2, 4 & 5 allen

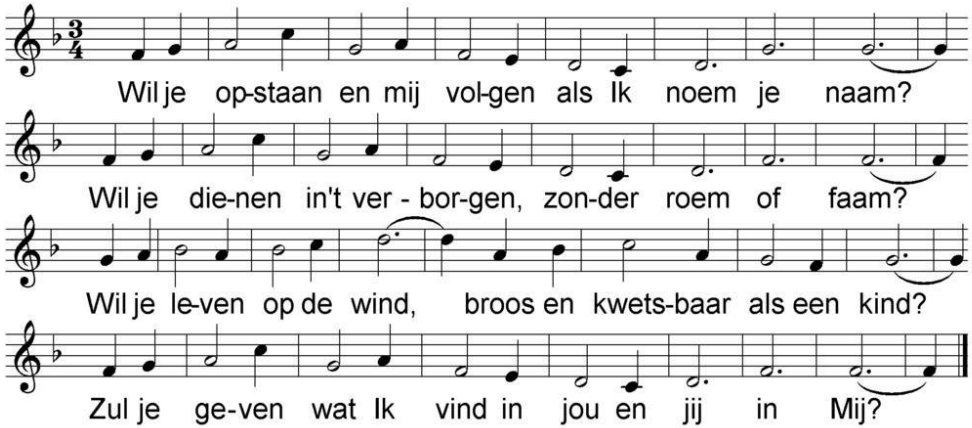

2. Wil je gaan op nieuwe wegen, steil en ongewis?
Wil je zijn tot hoed' en zegen voor wie vreemd'ling is?
Val je niet een mens te hard die in leugens is verward?
Hoor je 't kloppen van mijn hart in jou en jij in Mij?

4. Wil je zien dat wat Ik zie: jouw gaven velerlei!
Wil je luist'ren als Ik zeg: 'Een koningskind ben jij!'
Wil je geven wat je hebt, dat de wereld zich herschept
en mijn leven wordt gewekt in jou en jij in Mij?

5. Heer van liefde en van licht, vervul mij met uw Geest.
Laat mij zijn op U gericht, en maak mij onbevreesd.
Dat ik in uw voetspoor ga, uw ontferming achterna,
en met lijf en ziel besta in U en Gij in mij.

Dankgebed,
voorbeden met 3x als acclamatie Lied 368g

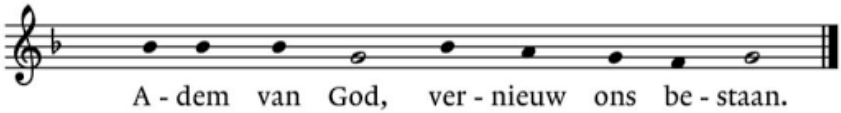

stil gebed
gezamenlijk Onze Vader
Toelichting op de gaven en inzameling

Slotlied (staande) 416: 1, 2, 4
1. Ga met God en Hij zal met je zijn,
jou nabij op al je wegen
met zijn raad en troost en zegen.
Ga met God en Hij zal met je zijn.

2. Ga met God en Hij zal met je zijn:
bij gevaar, in bange tijden,
over jou zijn vleugels spreiden.
Ga met God en Hij zal met je zijn.

4. Ga met God en Hij zal met je zijn,
tot wij weer elkaar ontmoeten,
in zijn naam elkaar begroeten.
Ga met God en Hij zal met je zijn.

Zegen: 3x gezongen amen
Orgelspel

Na de dienst is er gelegenheid in de Terp om de doopouders te feliciteren en samen iets te drinken.