PROTESTANTSE GEMEENTE HEUMEN
Orde van dienst voor zondag 11 juni 2023
Jong&Oud viering

Voorganger: Hermen Kroesbergen
M.m.v.: Muziekgroep, Goed Plan, voorbereidingscommissie
Primus: Wim Buijzert



"Petrus in de gevangenis"

Muziekspel
Verwelkoming en mededelingen
Moment van stilte

Ontsteken van het licht, waarbij we zingen (2x)

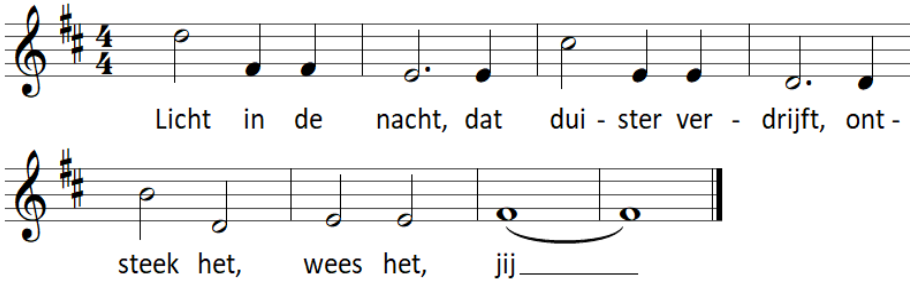

Gebed van toenadering:
Kerkenraadslid: Onze hulp is in de naam van de Eeuwige
Allen : DIE HEMEL EN AARDE GEMAAKT HEEFT
Kerkenraadslid: ……

Intochtslied (staande): Lied 462

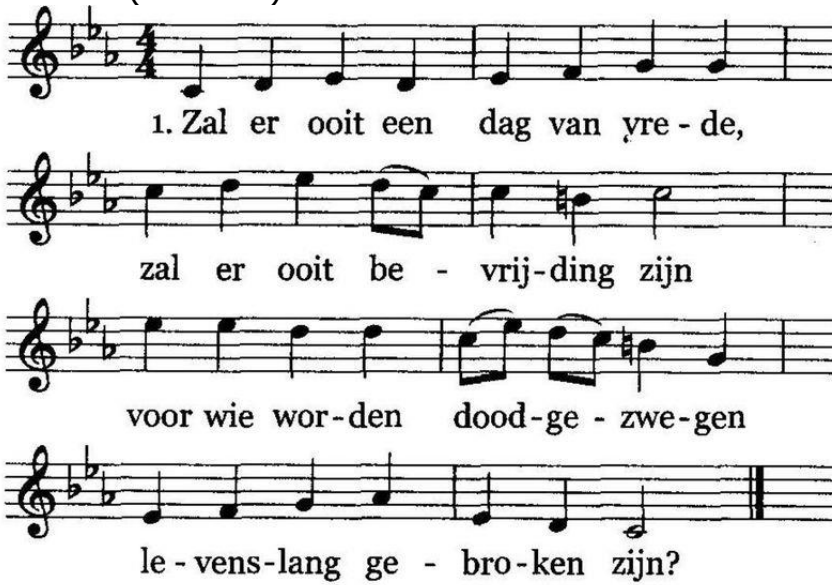

2. Zal er ooit een blijvend heden
vol van goede vrede zijn
waar geen pijn meer wordt geleden
en het leven nieuw zal zijn?



3. Zie de takken aan de bomen
waar het jonge groen ontluikt
tot een stralend nieuwe zomer
waar de vredesbloesem ruikt.

4. Zie de sterren aan de hemel
waar het duister van de nacht
door hun schijnsel wordt verdreven
tot een nieuwe dag die lacht.

Inleiding en uitleg bij de escape room
Filmpje

Opdracht 1

Bijbellezing Handelingen 12: 1-11 (BGT)

Zingen in canon:

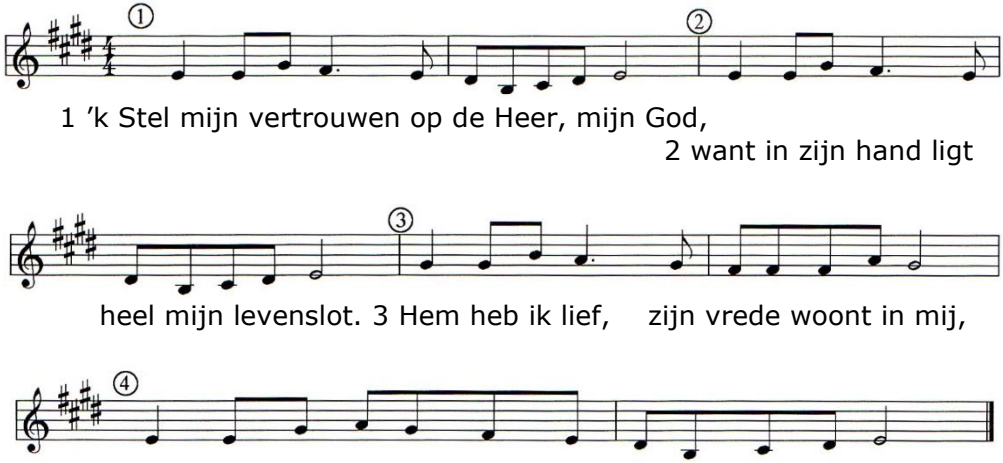

Opdracht 2
Luisteren naar ‘Puzzelstukjes’
Korte overweging

Opdracht 3
Prijsuitreiking

Gebed
Collecte onder muziekspel
Slotlied 216 (staande)

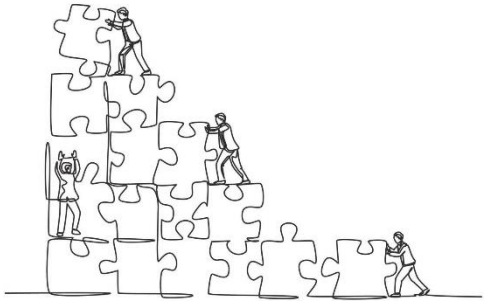

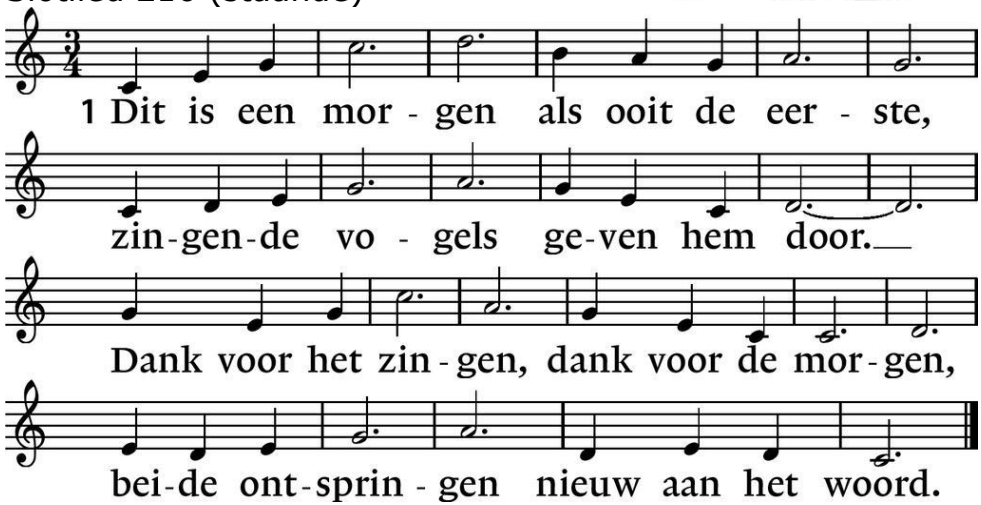

2. Dauw op de aarde, zonlicht van boven,
vochtige gaarde, geurig als toen.
Dank voor gewassen, grassen en bomen,
al wie hier wandelt, ziet: het is goed.

3. Dag van mijn leven, licht voor mijn ogen,
licht dat ooit speelde waar Eden lag.
Dank elke morgen Gods nieuwe schepping,
dank opgetogen Gods nieuwe dag.

Zegen met gezongen ‘Amen’
Muziekspel
Na de viering is er gelegenheid om samen iets te drinken.
Iedereen is van harte welkom.