PROTESTANTSE GEMEENTE HEUMEN

Orde van dienst voor zondag 18 juni 2023
Voorganger: prof. dr. Nico Schreurs
Ouderling: Wim Berendijk
Organist: Peter van Doeselaar
Koster: Hein van Teeseling



Orgelspel

Verwelkoming en mededelingen door een kerkenraadslid

Moment van stilte

Ontsteken van het licht, daarbij zingen (2x):

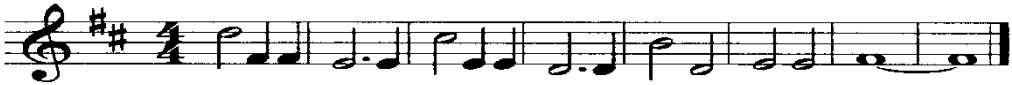

Gebed van toenadering:
Kerkenraadslid: Onze hulp is in de naam van de Eeuwige
Allen : DIE HEMEL EN AARDE GEMAAKT HEEFT
Kerkenraadslid: ……..

Intochtslied (staande): Lied 275: 1,2,3
Heer onze Heer, hoe zijt Gij aanwezig

Kyriegebed, waarbij we zingen (afwisselend vrouwen-mannen):

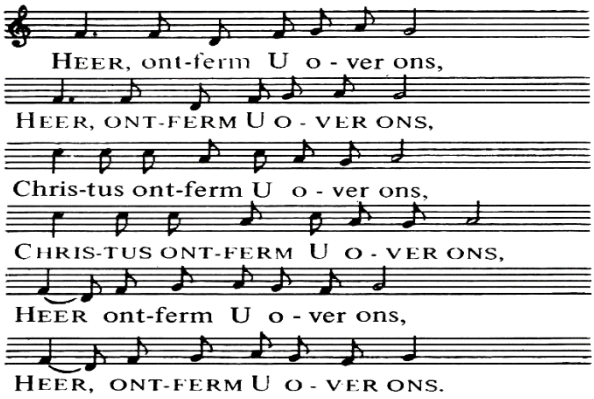

Glorialied 273: 1,2,3
Loof God die zegent al wat leeft

Groet:
Voorganger: De Eeuwige is met u allen
Allen : GODS VREDE IS MET U

Gebed van de zondag

Bijbellezing: Jesaja 12:1-6

Zingen: Lied 766: 1,2,3
Ik zag een nieuwe hemel zich verheffen

Evangelielezing: Matteüs 9:35-10:15

Acclamatie 339a:
U komt de lof toe, U het gezang

Overweging

Muziek

Zingen: Lied 456b: 1,4,6
Kwam van Godswege

Voorbeden (waarbij wij zingen:)

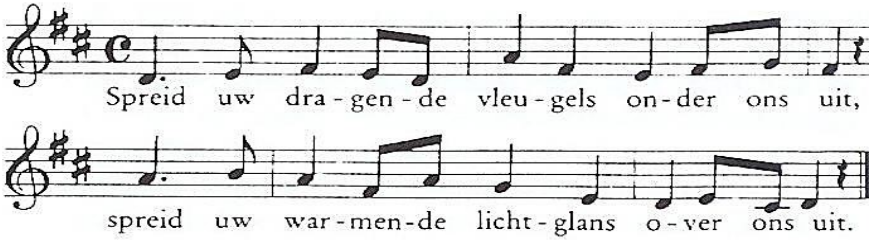

gevolgd door stil gebed en gezamenlijk gebeden
'Onze Vader'

Toelichting op de gaven en inzameling

Slotlied (staande): Lied 413: 1,2,3
Grote God wij loven U

Zegen met gezongen

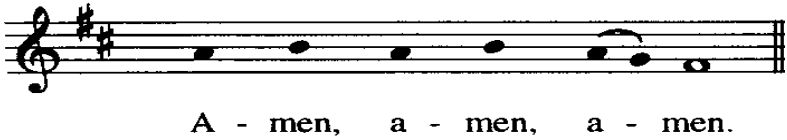

Orgelspel



Na de dienst is er gelegenheid om samen iets te drinken.
Iedereen is van harte welkom.