PROTESTANTSE GEMEENTE HEUMEN

Orde van dienst voor zondag 2 juli 2023
Voorganger: pastor Th. van Heerde
Orgel: Peter van Doeselaar
Ouderling van Dienst: Marijne Magnée



Orgelspel

Welkom en mededelingen door een kerkenraadslid

Moment van stilte

Ontsteken van het licht, daarbij zingen

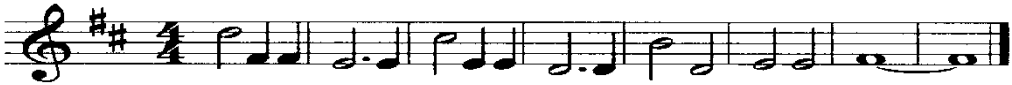

Gebed van toenadering:
Kerkenraadslid: Onze hulp is in de naam van de Eeuwige
Allen : DIE HEMEL EN AARDE GEMAAKT HEEFT
Kerkenraadslid: ……..

Intochtslied (staande): 275 1,2,3,4 en 5

Kyriegebed, waarbij we zingen
(afwisselend vrouwen-mannen):

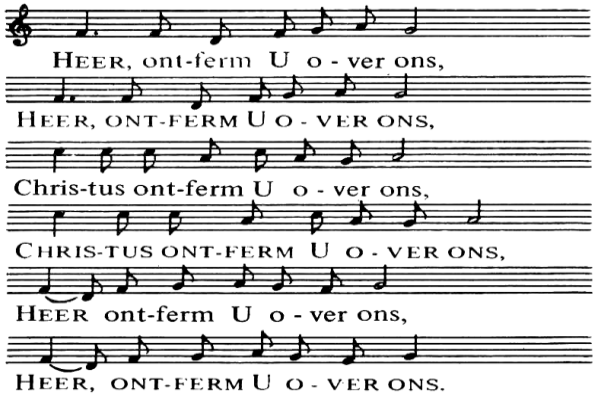

Inleiding

Groet:
Voorganger: De Eeuwige is met u allen
Allen : GODS VREDE IS MET U

Gebed van de zondag

Bijbellezing: Psalm 139 1-17

Zingen: Lied 139 1,2,7 en 9

Evangelielezing: Lucas 19: 1-11

Zingen: Lied 324 1,2 en 3

Overweging

Muziek

Zingen: Lied 531 1,2 en 3

Voorbeden, wij steken de kaarsjes aan, waarbij wij na elke bede zingen:

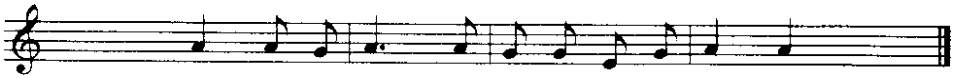

Eeuw-i-ge God, wij bid-den U, ver-hoor ons

Toelichting op de gaven en inzameling

Slotlied (staande): Lied 423 1,2 en 3

Zegen met gezongen 'Amen':

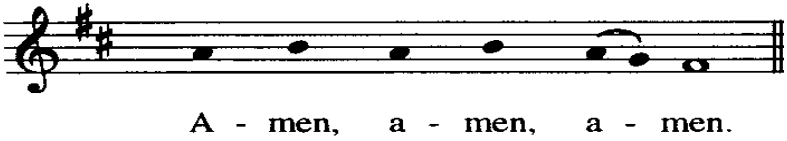

Orgelspel

Na de dienst is er gelegenheid om samen iets te drinken in de Terp. Iedereen is van harte welkom.

