PROTESTANTSE GEMEENTE HEUMEN

Orde van dienst voor zondag 4 juni 2023
Voorganger ds. Matthijs Glastra



Orgelspel

Verwelkoming en mededelingen door een kerkenraadslid

Moment van stilte

Ontsteken van het licht, daarbij zingen (2x):

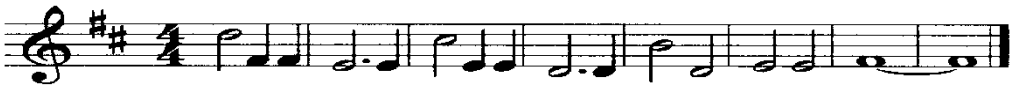

Gebed van toenadering:
Kerkenraadslid: Onze hulp is in de naam van de Eeuwige
Allen : DIE HEMEL EN AARDE GEMAAKT HEEFT
Kerkenraadslid: ……..

Intochtslied (staande): Lied 8B

Zondag Trinitatis - Lied 704:3 en Lied 707

Kyrië & Gloria: Lied 274

De kinderen kunnen naar de nevendienst gaan

Groet:
Voorganger: De Eeuwige is met u allen
Allen : GODS VREDE IS MET U

Gebed van de zondag

Bijbellezing: Exodus 33:14 – 34:9

Gedicht "Als Mozes had doorgevraagd"
-Marjolijn van Heemstra-

Moest ik mijn land verlaten: ik zou blijven.
Stond mijn stad in brand: ik draaide om.
Moest ik mijn kind offeren: ik weigerde.
Zolang jij je niet laat kennen houd ik
benen op de grond, armen om het kind.
Mij scheep je bij geen bramenstruik af
Met *'ik ben die ik ben*', een kleine vlam,
een donderstem.
Mozes was iemand van zijn tijd:
dankbaar voor het leven,
bang om door te vragen en ook:
een man, die vragen niet zoveel.
Ik was blijven staan bij die struik tot je verscheen.
Geen smoesjes van doeken voor ogen
omdat je straling te fel.
Mozes was brandgloed gewend, ik tl.
Kom maar op, zou ik zeggen.
Zeg ik nu: *Kom maar op*.

Als niet Mozes, maar ik bij Horeb had gestaan ging het zo:

ik*: Wie ben je?*
jij*: Ik ben die ik ben.*
ik*: ik ook.*
jij*: Ja,jij ook,*

Dan had ik je aangeraakt en jij mij.
Was de Bijbel geen boek, maar een omhelzing.

Zingen: Lied 527

Overweging

Muziek

Voorbeden (waarbij wij zingen:)

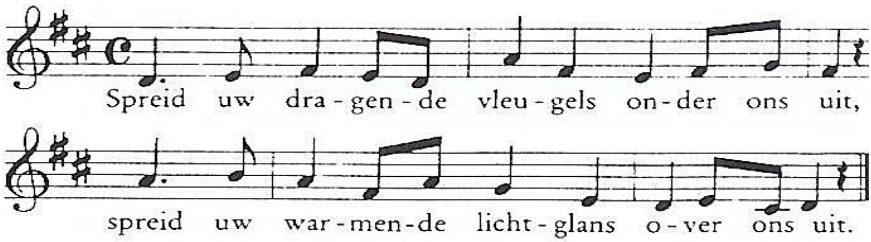

gevolgd door stil gebed en gezamenlijk gebeden ‘Onze Vader’

Toelichting op de gaven en inzameling

De kinderen van de nevendienst komen terug

Slotlied (staande): Lied 701

Zegen met gezongen ‘Amen’:

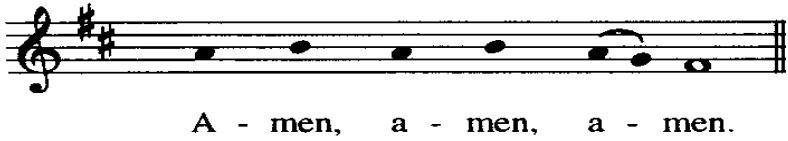

Orgelspel

Na de dienst is er gelegenheid om samen iets te drinken.
Iedereen is van harte welkom.