PROTESTANTSE GEMEENTE HEUMEN

Orde van dienst voor zondag 23 juli 2023
Voorganger: Hermen Kroesbergen
Orgel: Derk Jansen
Primus: Maarten Schoenaker



Orgelspel
Lobe den Herren den mächtigen König der Ehren. J.G. Walter

Verwelkoming en mededelingen

Moment van stilte

Ontsteken van het licht,
waarbij we zingen Lied 285
Het licht is ons voorgegaan

Gebed van toenadering:
Kerkenraadslid: Onze hulp is in de naam van de Eeuwige
Allen : **DIE HEMEL EN AARDE GEMAAKT HEEFT**
Kerkenraadslid: …

Intochtslied (staande): Lied 966: 1, 2
Het heil des hemels werd ons deel

Groet:
Voorganger: De Eeuwige is met u allen
Allen : GODS VREDE IS MET U

Kyriegebed, waarbij we 3x zingen

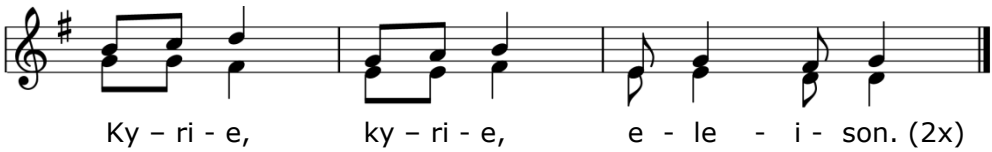

Glorialied: Lied 966: 3, 4, 5
Om Hem rechtvaardigt nu de Heer

Inleiding

Gebed van de zondag

Eerste lezing: Psalm 119: 121-128

Zingen: Lied 330 (canon)
Woord dat ruimte schept

Tweede lezing: Romeinen 7: 1-6; 8: 3-17
Hoofdstuk 7
[1] Weet u dan niet, broeders en zusters – ik spreek immers tot mensen die de wet kennen –, dat de wet alleen gezag over een mens heeft zolang hij leeft? [2] Een getrouwde vrouw is door de wet gebonden aan haar man zolang hij leeft, maar wanneer hij sterft is zij van deze verplichting ontslagen. [3] Als ze, terwijl haar man nog in leven is, de vrouw wordt van een ander, noemt men haar overspelig. Maar sterft haar man, dan is ze niet langer aan de wet gebonden, dan pleegt ze geen overspel wanneer ze de vrouw van een andere man wordt. [4] Zo bent ook u, broeders en zusters, dood voor de wet dankzij de dood van

Christus en behoort u nu een ander toe: Hem die uit de dood is opgewekt; zo kunnen wij vrucht dragen voor God. [5] Toen we nog volgens aardse maatstaven leefden, werd heel ons doen en laten beheerst door de zondige hartstochten die de wet in ons opriep, en droegen we alleen vrucht voor de dood. [6] Maar nu zijn we bevrijd van de wet, waaraan we geketend waren; we zijn dood voor de wet, zodat we niet meer de oude orde van de wet dienen, maar de nieuwe orde van de Geest.

Hoofdstuk 8

[3] Want waartoe de wet niet in staat was, machteloos als hij was door onze aardse natuur, dat heeft God tot stand gebracht. Vanwege de zonde heeft Hij zijn eigen Zoon als mens in dit zondige bestaan gestuurd; zo heeft Hij in dit bestaan met de zonde afgerekend, [4] opdat alles wat de wet eist in ons tot vervulling wordt gebracht. Wij leven immers niet volgens aardse maatstaven, maar volgens die van de Geest.

Zingen: Lied 886

Abba, Vader, U alleen

Overweging

Muziek

Chromhorne en taille (Messe des paroisses) Fr Couperin

Ingebruikname van het bord met herinneringskruisjes
Inleiding
Ophangen van het bord
Ophangen van het eerste kruisje

Zingen Lied 730

Heer, herinner u de namen

Dankgebed
Voorbeden, met als acclamatie Lied 368g (3x)
Adem van God, vernieuw ons bestaan
Stil gebed
Gezamenlijk 'Onze Vader'

Inzameling van de gaven

Slotlied: 686
De Geest des Heren heeft

Zegen met gezongen 'Amen'

Orgelspel
Praeludium in C. J Ch. Kellner

Na de viering zijn jullie welkom nog een kopje koffie, thee of fris te blijven drinken bij de kerk

Aanstaande donderdag vanaf 10.30 uur is er een rondleiding door de Voedseltuin aan de Cranenburgseweg 33c in Groesbeek. In deze tuin worden groenten verbouwd voor de Voedselbank, ook die in Malden. U kunt zich opgeven bij de predikant (**predikant@pknheumen.nl**). Geef a.u.b. ook aan of u op eigen vervoer komt, graag met iemand mee rijdt of iemand mee kan nemen.