PROTESTANTSE GEMEENTE HEUMEN

Orde van dienst voor zondag 9 juli 2023
derde van de zomer
Voorganger ds. M.J. Luijk (classispredikant voor Noord-Brabant, Limburg en Réunion Wallonne)



Orgelspel en moment van stilte

Verwelkoming en mededelingen door kerkenraadslid

Ontsteken van het licht, daarbij zingen 2 keer:

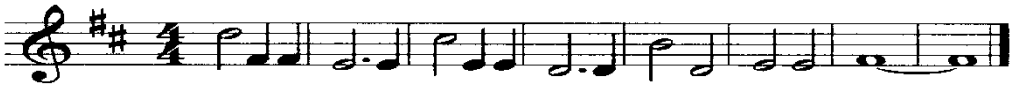

Gebed van toenadering:
Kerkenraadslid: Onze hulp is in de naam van de Eeuwige
Allen : DIE HEMEL EN AARDE GEMAAKT HEEFT
Kerkenraadslid: ……..

Intochtslied (staande): psalm 27: 1, 2
Mijn licht, mijn heil is Hij, mijn God en Here!

Kyriegebed, waarbij we 3 x zingen (afwisselend vrouwen-mannen):

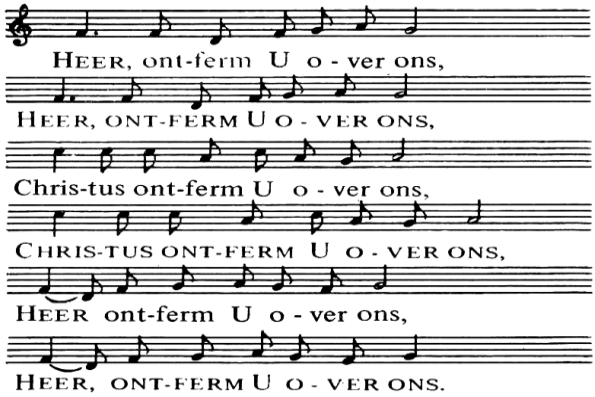

Lied 657: 1, 2, 4 *Zolang wij ademhalen*

Inleiding.

Groet:
Voorganger: De Eeuwige is met u allen
Allen : GODS VREDE IS MET U

Gebed van de zondag

Gedicht – THOMAS

Denk niet dat ik hem niet heb liefgehad,
want juist omdat ik zoveel van hem hield
is nu mijn leven tot de grond vernield
en zwerf ik vogelvrij buiten de stad.

Nog zie ik de menigte op muur en daken
juichen om zoveel tijdverdrijf,
soldaten rukken hem de kleren van het lijf,
niet waard zijn schoenriem los te maken.
Adam kon in het struikgewas bescherming zoeken
maar hij komt op een naakte heuvelrug te staan,
Maria die hem wikkelde in doeken
ziet het beschaamd en schreiend aan.

Die waard is alle hulde te ontvangen
hangt godverlaten aan een kruis,
sinds zwerf ik ver van haard en huis,
o was ik in zijn plaats gehangen!

En nu ik eenzaam langs het bloedspoor ga,
kom mij niet aan met wat de ronde deed –
ik wil alleen zijn met mijn bitter leed
en aan de einder niets dan Golgotha.

Schriftlezing – Johannes 20, 19-29
19 Op de avond van die eerste dag van de week waren de
leerlingen bij elkaar; ze hadden de deuren afgesloten, omdat ze
bang waren voor de Joden. Jezus kwam in hun midden staan en
zei: 'Ik wens jullie vrede!' 20 Na deze woorden toonde hij hun zijn
handen en zijn zijde. De leerlingen waren blij omdat ze de Heer
zagen. 21 Nog eens zei Jezus: 'Ik wens jullie vrede! Zoals de
Vader mij heeft uitgezonden, zo zend ik jullie uit.' 22 Na deze
woorden blies hij over hen heen en zei: 'Ontvang de heilige
Geest. 23 Als jullie iemands zonden vergeven, dan zijn ze
vergeven; vergeven jullie ze niet, dan zijn ze niet vergeven.'
24 Een van de twaalf, Tomas (dat betekent 'tweeling'), was er
niet bij toen Jezus kwam. 25 Toen de andere leerlingen hem
vertelden: 'Wij hebben de Heer gezien!' zei hij: 'Alleen als ik de
wonden van de spijkers in zijn handen zie en met mijn vingers
kan voelen, en als ik mijn hand in zijn zij kan leggen, zal ik het
geloven.' 26 Een week later waren de leerlingen weer bij elkaar en
Tomas was er nu ook bij. Terwijl de deuren gesloten waren,
kwam Jezus in hun midden staan. 'Ik wens jullie vrede!' zei hij,
27 en daarna richtte hij zich tot Tomas: 'Leg je vingers hier en
kijk naar mijn handen, en leg je hand in mijn zij. Wees niet
langer ongelovig, maar geloof.' 28 Tomas antwoordde: 'Mijn Heer,
mijn God!' 29 Jezus zei tegen hem: 'Omdat je me gezien hebt,
geloof je. Gelukkig zijn zij die niet zien en toch geloven.'

Lied 459: 1, 2, 3, 4 *Ik breng een rechter aan het licht*

VERKONDIGING

ORGELMEDITATIE

lied 695 *Heer raak mij aan met uw adem*

Voorbeden, waarbij wij na elke bede zingen:

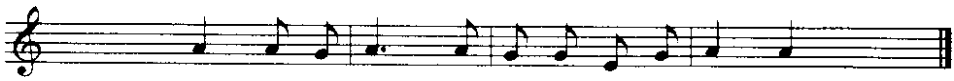

gevolgd door stil gebed en gezamenlijk gebeden
'Onze Vader'

Toelichting op de gaven en inzameling

Slotlied (staande): 575: 1, 6 *Jezus, leven van on leven*

Zegen met gezongen 'Amen':

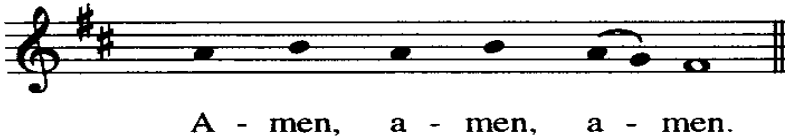

Orgelspel

Na de dienst is er gelegenheid om samen iets te drinken.
Iedereen is van harte welkom.