Orde voor de dienst

In de traditie van de Iona gemeenschap

op zondag 27 augustus 2023

in de Joriskerk te Heumen

Thema: “Alles in allen”

Voorganger: ds. Peter van den Berg
Primus: Marijne Magnée
Secundus: Leo Kranendonk
Organist: Peter van Doeselaar
De dienst is voorbereid met Will Hagens

ORGELSPEL

WELKOM EN MEDEDELINGEN

MOMENT VAN STILTE

ONTSTEKEN VAN HET LICHT

ZINGEN: Licht in de nacht , ‘Kindle a flame’ Lied 33 Iona-bundel

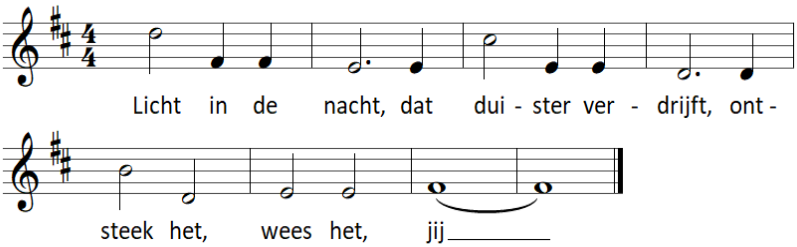

OPENING

Kerkenraadslid: De wereld behoort aan God
ALLEN: DE AARDE EN AL HAAR BEWONERS.
Kl: Hoe goed is het, hoe heerlijk
ALLEN: ALS MENSEN IN EENHEID SAMEN LEVEN.
KL: Liefde en vertrouwen komen samen
ALLEN: RECHT EN VREDE GEVEN ELKAAR DE HAND.
Kl: Als de leerlingen van Christus zwijgen
ALLEN: ZULLEN DEZE STENEN HET UITROEPEN.
Kl: Open onze lippen, o God
ALLEN: EN ONZE MONDEN ZULLEN UW LOF PRIJZEN.

INTOCHTSLIED: 'Jezus roept hier mensen samen' Lied 975: 1,2,3

Jezus roept hier mensen samen
die in woord, gebed en lied
Gods aanwezigheid beamen;
geen belofte gaat teniet.
Prijs nu God, die ons nabij is,
prijs de Zoon, die mensen kent,
prijs de Geest, die als de trooster
zich naar ons heeft toegewend.

Jezus roept ons te belijden
Hem als Heer van het heelal,
hoeder van ons broze lichaam,
redder van wie faalt of valt.
Zeg het uit, laat elk het horen,
zeg het heilige verhaal,
zeg de wereld: Christus' glorie
is op aarde neergedaald.

Jezus roept ons tot de ander,
zo verschillend als wij zijn,
ras of huidskleur, rangen,
standen Jezus trekt geen scheidingslijn.
Ga met vrienden en met vreemden,
ga met mensen in de straat,
ga met zaligen en zoekers,
als het om de waarheid gaat.

BELIJDENIS

Vg: Heilige God, Schepper van alles
ALLEN: ONTFERM U OVER ONS
Vg: Jezus Christus, Dienaar van de armen
ALLEN: ONTFERM U OVER ONS
Vg: Heilige Geest, Adem van leven
ALLEN: ONTFERM U OVER ONS
Vg: Belijden we in stilte wat we fout hebben gedaan en
erkennen we onze kwetsbaarheid!

STILTE

Vg: Voor God en voor alle mensen van God
belijd ik mijn gebrokenheid:
de manieren waarop ik mijn leven heb beschadigd,
het leven van anderen
en het leven van de wereld.
ALLEN: MOGE GOD JOU VERGEVEN, CHRISTUS JOU VERNIEUWEN,
EN DE HEILIGE GEEST JOU IN STAAT STELLEN TE GROEIEN
IN LIEFDE.
VG: AMEN.

ALLEN: VOOR GOD EN VOOR ALLE MENSEN VAN GOD
BELIJD IK MIJN GEBROKENHEID:
DE MANIEREN WAAROP IK MIJN LEVEN HEB BESCHADIGD,
HET LEVEN VAN ANDEREN
EN HET LEVEN VAN DE WERELD.
Vg: Moge God jullie vergeven, Christus jullie vernieuwen,
en de Heilige Geest jullie in staat stellen te groeien in liefde.
ALLEN: AMEN.

GEBED OM GODS HULP

Vg. Kom in ons midden, o God, geef ons leven
ALLEN: LAAT UW VOLK ZICH IN U VERHEUGEN.
Vg: Maak ons hart zuiver in ons:
ALLEN: VERNIEUW ONS IN GEDACHTEN EN IN GEEST.

Vg: Geef ons opnieuw de vreugde van uw hulp:
ALLEN: MET UW GEEST VAN VRIJHEID STEUNT U ONS.
Zingen: 'Neem mij aan zoals ik ben' Lied 833: 1, 2

Take, o take me as I am;
summon out what I shall be;
set your seal upon my heart and live in me.

Neem mij aan zoals ik ben,
wek in mij wie ik zal zijn,
druk uw zegel op mijn hart en leef in mij.

BEVESTIGING

Vg: Met de hele kerk
ALLEN: BEVESTIGEN WE
DAT WE ZIJN GEMAAKT NAAR GODS BEELD
VRIEND ZIJN VAN CHRISTUS,
BEKRACHTIGD DOOR DE GEEST.
Vg: Met mensen van overal
ALLEN: BEVESTIGEN WE
DAT GODS GOEDHEID IN HET HART VAN DE MENSHEID
DIEPER GEPLANT IS DAN ALLES WAT VERKEERD IS.
Vg: Met alle schepsels
ALLEN: VIEREN WE
HET GEHEIM EN HET WONDER VAN HET LEVEN;
DE ZICH ONTVOUWENDE DOELEN VAN GOD,
VOOR ALTIJD AAN HET WERK IN ONSZELF EN DE WERELD.

PSALM 103: 1, 3 'Zegen, mijn ziel, de grote naam des Heren'

Zegen, mijn ziel, de grote naam des Heren,
laat al wat binnen in mij is Hem eren,
vergeet niet hoe zijn liefde u heeft geleid,
gedenk zijn goedheid, die u wil vergeven,
die u geneest, die uit het graf uw leven
verlost en kroont met goedertierenheid.

Hij is een God van liefde en genade,
barmhartigheid en goedheid zijn de daden
van Hem die niet voor altijd met ons twist,
die ons niet doet naar alles wat wij deden,
ons niet naar onze ongerechtigheden
vergeldt, maar onze schuld heeft uitgewist.

LEZINGEN: Psalm 104: 10 – 24

10 U leidt het water van de bronnen door beken,
tussen de bergen beweegt het zich voort.
11 Het drenkt alles wat leeft in het veld,
de wilde ezels lessen er hun dorst.
12 Daarboven wonen de vogels van de hemel,
uit het dichte groen klinkt hun gezang.
13 U bevloeit de bergen vanuit uw hoge zalen,
de aarde wordt verzadigd en vruchtbaar:
14 gras laat u groeien voor het vee
en gewassen die de mens moet verbouwen.
Zo zal hij brood winnen uit de aarde
15 en wijn die het mensenhart verheugt,
geurige olie die het gelaat doet stralen,
ja, brood dat het mensenhart versterkt.
16 De bomen van de HEER zuigen zich vol,
de ceders van de Libanon, door hemzelf geplant.
17 De vogels bouwen daar hun nesten,
in hun kronen huizen de ooievaars.
18 De hoge bergen zijn voor de steenbokken,
in de kloven schuilen de klipdassen.
19 U hebt de maan gemaakt voor de tijden,
de zon weet wanneer zij moet ondergaan.
20 Als u het duister spreidt, valt de nacht,
en alles wat leeft in het woud gaat zich roeren.
21 De jonge leeuwen gaan uit op roof,
brullend vragen zij God om voedsel.
22 Bij zonsopgang trekken zij zich terug
en leggen zich neer in hun legers.
23 De mensen gaan aan het werk
en arbeiden door tot de avond.
24 Hoe talrijk zijn uw werken, HEER.

Alles hebt u met wijsheid gemaakt,
vol van uw schepselen is de aarde.

1 Corinthiërs 15: 26 – 28

[26]De laatste vijand die vernietigd wordt is de dood, [27]want er staat: 'Hij heeft alles aan zijn voeten gelegd.' Wanneer er 'alles' staat, is dat natuurlijk uitgezonderd degene die alles aan Hem onderwerpt. [28] En op het moment dat alles aan Hem onderworpen is, zal de Zoon zichzelf onderwerpen aan Hem die alles aan Hem onderworpen heeft, opdat God alles in allen zal zijn.

STILTE

Vg: Voor het Woord van God in de schriften,
voor het Woord van God onder ons,
voor het Woord van God in ons
ALLEN: DANKEN WIJ DE HEER

ZINGEN: 'Op bergen en in dalen' Hervormde Bundel 1938, nr. 143

Op bergen en in dalen
en overal is God;
waar ik ook heen zou dwalen,
ja overal is God;
waar mijn gedachten zweven
of stijgen, daar is God;
omlaag en hoog verheven:
ja overal is God!

Zijn trouwe Vaderogen
zien alles van nabij;
wie steunt op zijn vermogen,
beschermt en zegent Hij.
Hij hoort de jonge raven,
bekleedt met gras het dal;
Hij geeft alom zijn gaven,
Hij draagt het groot heelal.

Verlaten mij ook allen,
die bij mij blijft, is God!
En ook als ik zou vallen,
of lijd: dichtbij is God!
Waar trouwe vriendenhanden
niet redden, daar is God!
In dood en doodse banden,
ja overal is God!

VERKONDIGING

STILTE

VOOR- EN DANKGEBED IS GEVRAAGD VOOR …….

DANKGEBED, VOORBEDEN, STIL GEBED, ONZE VADER

Vg: God in uw barmhartigheid
ALLEN: HOOR ONS GEBED

TOELICHTING OP DE GAVEN

INZAMELING VAN DE GAVEN

SLOTLIED (STAANDE) ‘Gezonden door de Heer’
Lied 48 Iona-bundel

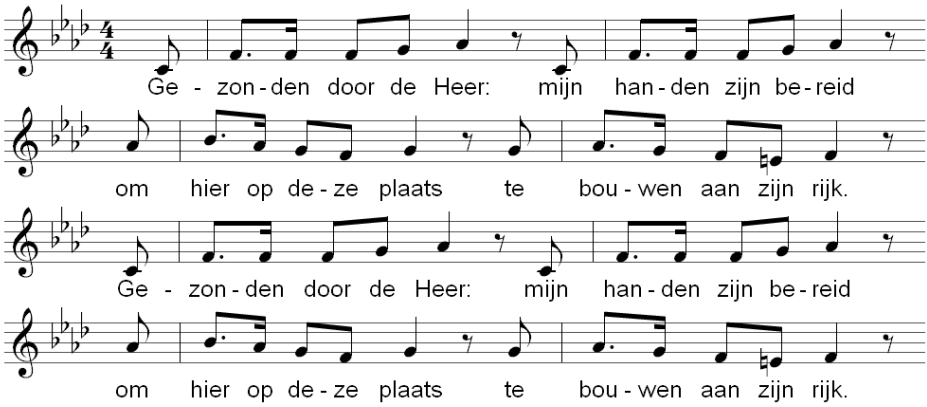

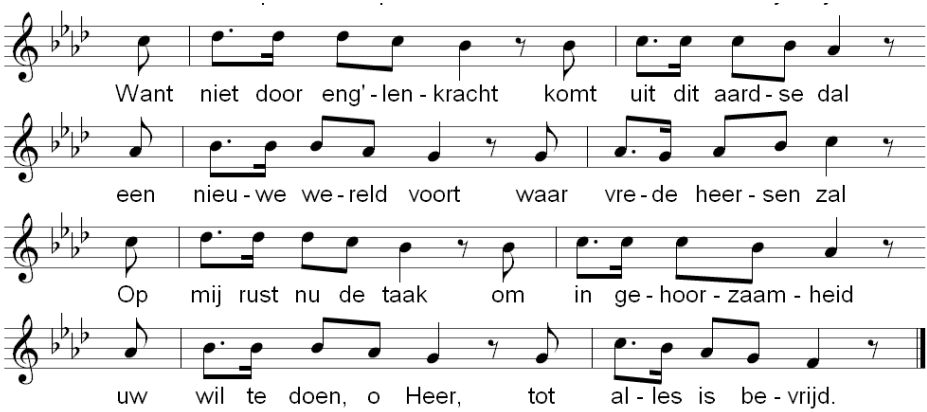

WEGZENDING EN ZEGEN

Vg: Dit is de dag die God gemaakt heeft
ALLEN: WE ZIJN ER OPRECHT BLIJ MEE.
Vg: We zullen niet aan God offeren
ALLEN: OFFERS DIE ONS NIETS KOSTEN.
Vg: Ga in vrede om te dienen;
ALLEN: WE ZULLEN VREDE ZOEKEN EN NASTREVEN.
Vg: In naam van de drie-eenheid van de liefde,
ALLEN GOD IN VERBONDENHEID, HEILIG EN ÉÉN.
Vg: ……zegen.....

A. Amen, amen, amen (gezongen)