PROTESTANTSE GEMEENTE HEUMEN

Orde van dienst voor zondag 6 augustus 2023
Voorganger: Hermen Kroesbergen
Orgel: Derk Jansen
Primus: Maryanne ter Haar



Orgelspel

Verwelkoming en mededelingen

Moment van stilte

Ontsteken van het licht,
waarbij we zingen Lied 641: 1
Jezus leeft en ik met hem

Gebed van toenadering:
Kerkenraadslid: Onze hulp is in de naam van de Eeuwige
Allen : **DIE HEMEL EN AARDE GEMAAKT HEEFT**
Kerkenraadslid: …

Intochtslied (staande): Lied 747: 1, 4
Eens komt de grote zomer

Groet:
Voorganger: De Eeuwige is met u allen
Allen : GODS VREDE IS MET U

Kyriegebed, Lied 44a, Psalmen Anders
Allen:

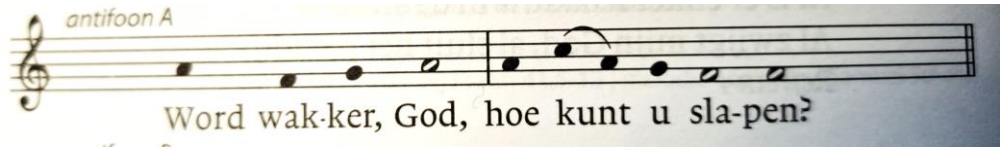

Noord: Wat is er mis met ons, o God?
Zuid: Spelen wij vals, bent u door ons bedrogen?
N: Ja dan had u ons mogen treffen.
Z: We weten het, u ziet wat in ons leeft
N: Maar nu, wat is er mis met ons, toch niets?
Z: De dood slaat toe, geen dag zonder bericht.
Allen (zingen): Word wakker, God, hoe kunt u slapen?

N: Het voelt alsof wij schapen zijn,
Z: stil wachtend op de slacht.
N: Waarom houdt u zich doof? Ontwaak!
Z: Laat ons niet over aan ons lot.
N: Waarom houdt u zich ver, verbergt u zich voor ons?
Z: Vergeet u onze nood, onze ellende?
Allen (zingen): Word wakker, God, hoe kunt u slapen?

N: Ons lichaam keert al bijna terug tot aarde,
Z: het is of onze ziel gekleefd ligt aan het stof,
N: vergankelijk ons leven,
Z: zo kwetsbaar, zie dat toch!
Allen:

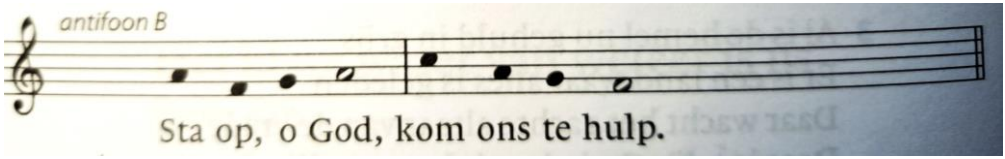

N: verlos ons, God,
Z: heet u niet ook: Bevrijder?
Allen (zingen): Sta op, God, kom ons te hulp.

Glorialied: Lied 706: 1, 2
Dans mee met Vader, Zoon en Geest

Inleiding

Gebed van de zondag

Eerste lezing: Habakuk 1: 1-7, 12-13

Zingen: Lied 130: 1, 3
Uit diepten van ellende

Tweede lezing: Romeinen 5: 1-5; 8: 18-23, 31-39
Romeinen 5
[1] Nu wij rechtvaardig verklaard zijn op grond van geloof, leven we in vrede met God, door onze Heer Jezus Christus. [2] Dankzij Hem hebben we door het geloof toegang gekregen tot Gods genade, die ons fundament is, en mogen we ons laten voorstaan op de hoop om in zijn luister te delen. [3] En dat niet alleen, we laten ons zelfs voorstaan op de ellende die we ondervinden, omdat we weten dat ellende tot volharding leidt, [4] volharding tot betrouwbaarheid, en betrouwbaarheid tot hoop. [5] Deze hoop zal niet worden beschaamd, omdat Gods liefde in ons hart is uitgegoten door de heilige Geest, die ons gegeven is.

Romeinen 8
[31] Wat moeten wij hier verder over zeggen? Als God voor ons is, wie kan dan tegen ons zijn? [32] Zal Hij, die zijn eigen Zoon niet heeft gespaard, maar Hem omwille van ons allen heeft prijsgegeven, ons dan met Hem ook niet alles schenken? [33] Wie zal Gods uitverkorenen aanklagen? God zelf spreekt hen vrij. [34] Wie zal hen veroordelen? Christus Jezus, die gestorven is, meer nog, die is opgewekt, zit aan de rechterhand van God en pleit voor ons. [35] Wat zal ons scheiden van de liefde van Christus? Tegenspoed, ellende of

vervolging, honger of armoede, gevaar of het zwaard? [36] Er staat geschreven: 'Om U worden wij dag na dag gedood en afgevoerd als schapen voor de slacht.' [37] Maar wij zegevieren in dit alles glansrijk dankzij Hem die ons zijn liefde heeft bewezen. [38] Ik ben ervan overtuigd dat dood noch leven, engelen noch machten noch krachten, heden noch toekomst, [39] hoogte noch diepte, of wat er ook maar in de schepping is, ons zal kunnen scheiden van de liefde van God, die Hij ons bewezen heeft in Christus Jezus, onze Heer.

Zingen: Lied 641: 3, 4

Jezus leeft! Hem is de macht

Overweging

Muziek

Dankgebed
Voorbeden, met als acclamatie (3x; zie Kyriëgebed)

Sta op, o God, kom ons te hulp

Stil gebed
Gezamenlijk 'Onze Vader'

Inzameling van de gaven

Slotlied: 675

Geest van hierboven

Zegen met gezongen 'Amen'

Orgelspel

Na de viering zijn jullie welkom nog een kopje koffie, thee of fris te blijven drinken in de kerk