PROTESTANTSE GEMEENTE HEUMEN

Orde van dienst voor zondag 13 augustus 2023
Voorganger: dr. L. de Blois
Orgel: Peter van Doeselaar



Orgelspel

Welkom en mededelingen door een kerkenraadslid

Moment van stilte

Ontsteken van het licht, daarbij zingen

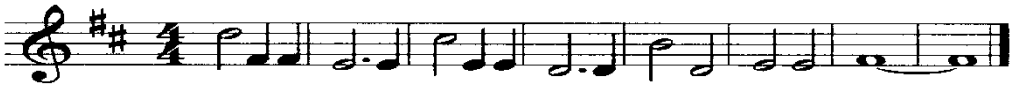

Gebed van toenadering:
Kerkenraadslid: Onze hulp is in de naam van de Eeuwige
Allen : DIE HEMEL EN AARDE GEMAAKT HEEFT
Kerkenraadslid: ……..

Intochtslied (staande): 280: 1, 2 en 3
De vreugde voert ons naar dit huis

Kyriegebed, waarbij we zingen (afwisselend vrouwen-mannen):

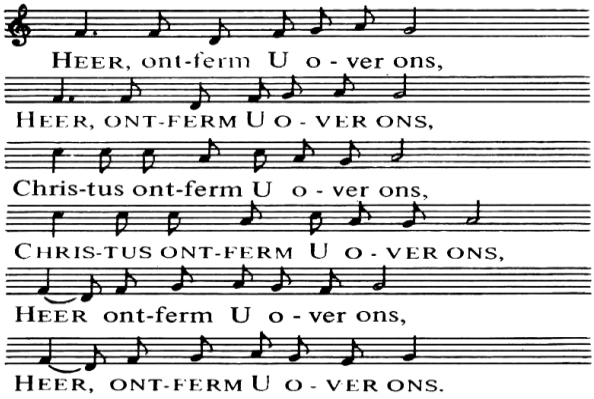

Glorialied: 103: 1 en 9
Zegen, mijn ziel, de grote naam des Heren

Inleiding

Groet:
Voorganger: De Eeuwige is met u allen
Allen : GODS VREDE IS MET U

Gebed van de zondag

Lezing uit het Oude Testament: Jona 2: 1-11

Zingen: 352: 1, 4 en 5
Jezus, meester aller dingen

Evangelielezing: Mattheüs 14: 22-33

Zingen: 339a (lofverheffing)
U komt de lof toe, U het gezang

Overweging

Muziek

Zingen: 917: 1, 4 en 5
Ga in het schip, zegt Gij

(Eventueel gedachtenis van een overledene, hierbij wordt staande gezongen: Lied 961 *Niemand leeft voor zichzelf)*

Voorbeden, waarbij wij na elke bede b.v. zingen:

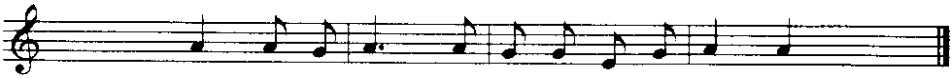

Toelichting op de gaven en inzameling

Slotlied (staande): 146a: 1, 3 en 5
Laat ons nu vrolijk zingen!

Zegen met gezongen 'Amen':

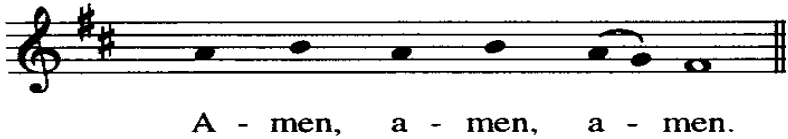

Orgelspel

Na de dienst is er gelegenheid om in de kerk samen iets te drinken. Iedereen is van harte welkom.

