

PROTESTANTSE GEMEENTE HEUMEN
Orde van dienst voor zondag 1 oktober 2023
Voorganger: Hermen Kroesbergen
Fluit: Jolanda van Dam-van Otterloo
Primus: Maryanne ter Haar-Hop

Fluitspel

Verwelkoming en mededelingen

Moment van stilte

Ontsteken van het licht,
waarbij we zingen Lied 285
Het licht is ons voorgegaan

Gebed van toenadering:
Kerkenraadslid: Onze hulp is in de naam van de Eeuwige
Allen : **DIE HEMEL EN AARDE GEMAAKT HEEFT**
Kerkenraadslid: …

Intochtslied (staande): Lied 25: 1, 2
Heer, ik hef mijn hart en handen

Groet: Voorganger: De Eeuwige is met u allen
Allen : GODS VREDE IS MET U

Kyriegebed, met 6x de responsie:

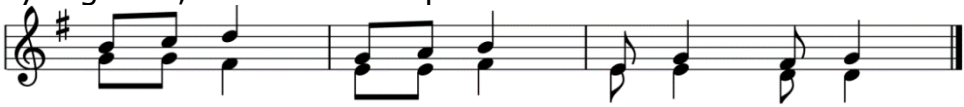

Glorialied: Lied 117d (3x)
Laudate omnes gentes

Inleiding

Gebed van de zondag

Bijbellezing: Ezechiël 18: 1-4, 25-32

Zingen: Lied 841: 3, 4
En wie zijn ziel niet prijsgeeft

Bijbellezing: Matteüs 21: 23-32



Zingen: 'Wie voor Gods weg gekozen heeft'
(tekst: Alfred Bronswijk; mel. Lied 642 *Ik zeg het allen, dat Hij leeft*)
1. Wie voor Gods weg gekozen heeft
om het beloofde land
te vinden, daar waar leven leeft,
die leeft in nieuw verband.

2. Die leeft vanuit een nieuw verbond
en trekt door de Jordaan,
gedoopt in licht en morgenstond,
gegrond in nieuw bestaan.

3. Gegrond in nieuwe zekerheid,
mag, wie Gods teken draagt,
belofte zijn en steeds bereid
te gaan waar God haar vraagt.

4. Geloven is een wandeling
naar het beloofde land
aangaan in hart en handeling,
is leven aan Gods hand.

Overweging

Muziek

Samen gesproken Apostolische Geloofsbelijdenis
(voor de tekst, zie Lied 340b)

Gebeden,
afgesloten met stil gebed en gezamenlijk Onze Vader

Toelichting op de gaven en inzameling

Slotlied: Lied van de maand

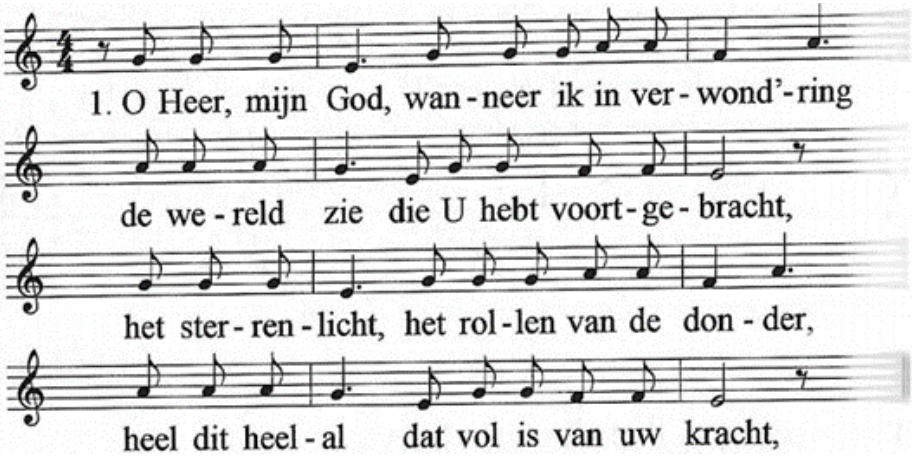

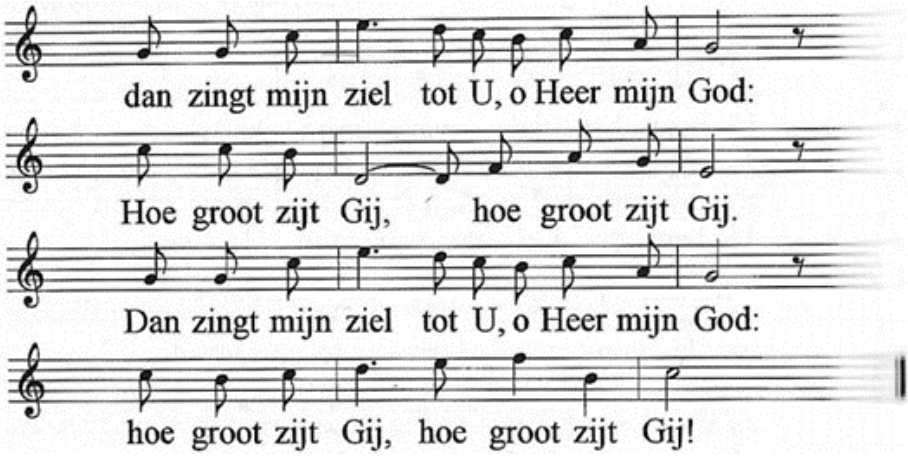

2. Wanneer ik loop door bossen, op de heide,
en hoor de vogels zingen in het riet,
en als ik zie het uitzicht en de weiden,
zie de rivieren, voel een zachte bries,
dan zingt mijn ziel…

3. Als ik bedenk dat Jezus zonder klagen
tot in de dood gegaan is als een lam,
sta ik verbaasd dat Hij mijn schuld wou dragen,
en aan het kruis mijn zonde op zich nam,
dan zingt mijn ziel…

4. Als Christus komt met majesteit en luister,
brengt Hij mij thuis, hoe heerlijk zal dat zijn.
Dan zal ik vol aanbidding voor Hem buigen,
en zingt mijn ziel, o Heer, hoe groot zijt Gij.
Dan zingt mijn ziel…

Zegen, beantwoord met gezongen ‘Amen’

Fluitspel

Na de viering is er koffie, thee en fris in de Terp!