PROTESTANTSE GEMEENTE HEUMEN

BUITENDAG

Orde van dienst voor zondag 17 september 2023
Voorganger: Hermen Kroesbergen
Muzikale medewerking: de muziekgroep en Tineke Joldersma
Primus: Wim Berendijk

Zingen: Welkomslied
1. Kijk eens om je heen, kijk eens om je heen,
geef elkaar een hand, je bent niet alleen.
Want wij moeten samen delen, samen zingen, samen spelen.
Ook al zijn wij nog maar klein: samen spelen is pas fijn!

Inleiding op het thema (met uitleg van de briefkaarten)

Ontsteken van het licht, waarbij we zingen:
2. Kijk eens om je heen, kijk eens om je heen,
wij zijn in de wereld niet alleen.
God kent ieder mens bij name, zeg maar ja en zeg maar amen.
Ook al zijn wij groot of klein, God wil onze Vader zijn.
Steek ook elkaars licht aan: geef je naaste een compliment!

Gebed van toenadering:
Kerkenraadslid: Onze hulp is in de naam van de Eeuwige
Allen : **DIE HEMEL EN AARDE GEMAAKT HEEFT.**
Kerkenraadslid: ……

Zingen: Lied bij de opening van de Bijbel
1. Wie oren om te horen heeft
hore naar de wet die God hem geeft:
gij zult geen vreemde goden, / maar Mij alleen belijden voortaan.
Hoor, Isrel, mijn geboden.
2. Bemin uw Heer te allen tijd. / Dien Hem met alles wat gij zijt.
Aanbid Hem in uw daden. / Dit is het eerste en grote gebod,
de wil van God, uw Vader.
3. Bied uw naaste de helpende hand.
Spijzig de armen in uw land,/ een woning wilt hen geven.
Het tweede gebod is het eerste gelijk;/doet dit, en gij zult leven.

Bijbellezing: Lukas 10: 25-37 (BGT)

Zingen:

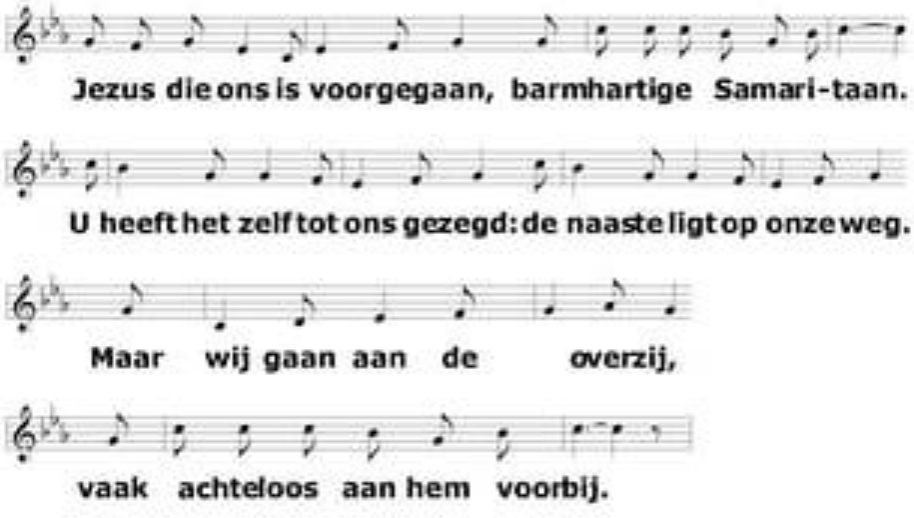

2. Jezus die ons is voorgegaan, barmhartige Samaritaan.
Wij zien de anderen soms niet, net als de priester, de leviet.
Al zijn wij kind'ren van het licht, wij hebben de ogen vaak dicht.

3. Jezus die ons is voorgegaan, barmhartige Samaritaan.
Wij moeten langs de wegen gaan, de mensen bijstaan in Gods naam.
Wij moeten doen zoals U deed, en helpen in lief en in leed.

Stof tot nadenken

Activiteiten:
1. creatief
2. wandelgesprek
3. geleide meditatie
4. wie of wat ben ik?
5. Lied 1002 instuderen
6. streepgedicht maken
7. kaarten aan TBS-ers
8. bijbelfigurenbingo

Na 15 minuten komt iedereen terug voor koffie en iets lekkers
Daarna kies je een tweede activiteit

Zingen: Lied 1002

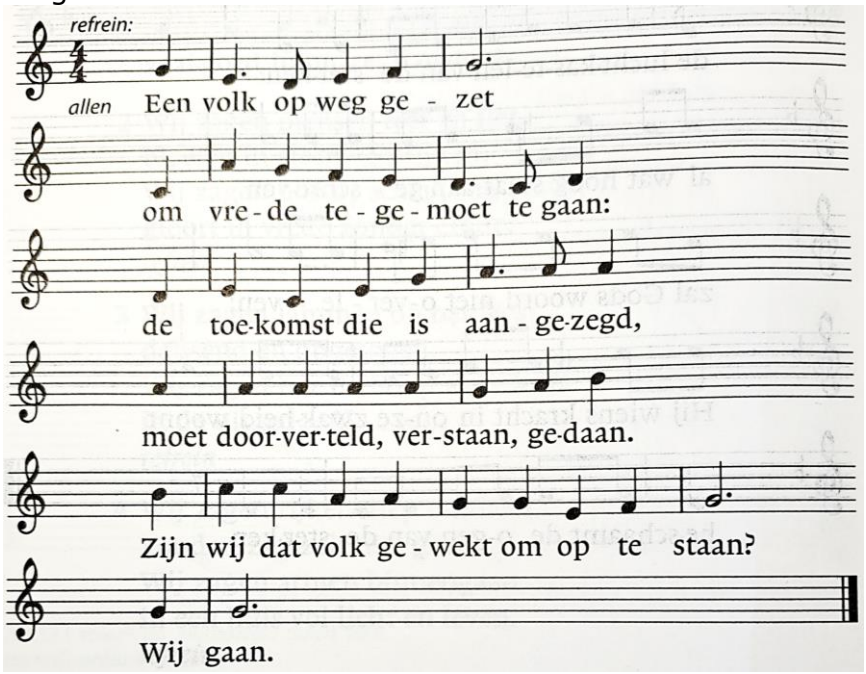

Koor A: Wie kent de armen langs de weg:
gepakt, gebruikt, weer weggegooid?
Ziet iemand nog de blindeman,
de stomme en de mankepoot?
Koor B: Zien zij elkaar? Zij staan al op,
helpen elkaar weer op de been.
Wij reisgenoten in de stoet
horen van hen waarom, waarheen. *refrein*

Koor A: Wat wordt gezongen onderweg?
Een levenslied tegen de dood:
'Hij heeft de groten neergehaald
en kleine mensen maakt Hij groot.'
Koor B: Maar wie zijn wij? Wij gaan op pad,
zingen elkaar de toekomst in.
Wij struikelen en staan weer op:
iedere dag een nieuw begin. *Refrein*

Delen van wat we gedaan hebben

Gebeden: iedereen kan meebidden ‘Wij bidden voor…’
en bij het aansteken van een kaarsje wordt gezongen:

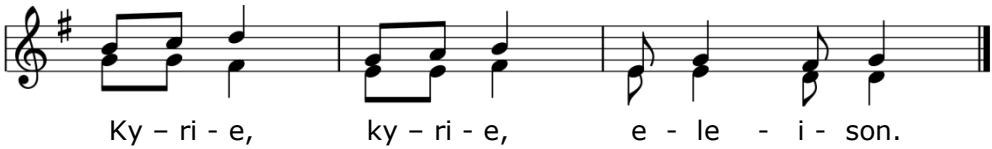

Collecte

Zingen: slotlied

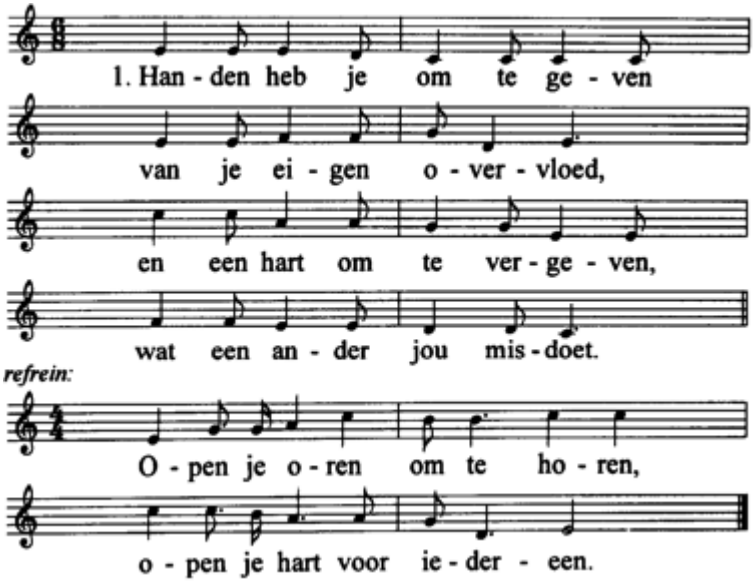

2. Ogen heb je om te zoeken/naar wat mensen nog ontbreekt,
en een hart om uit te zeggen/wat een ander moed inspreekt.

3. Schouders heb je om te dragen/zorg en pijn van alleman,
en een hart om te aanvaarden,/wat een ander beter kan.

4. Voeten heb je om te lopen/naar een mens die eenzaam is,
en een hart om waar te maken,/dat geen mens een eiland is.

Zegen met gezongen ‘Amen’