PROTESTANTSE GEMEENTE HEUMEN
Orde van dienst voor zondag 3 september 2023
Voorganger: Hermen Kroesbergen
Orgel: Tineke Deunk-Joldersma
Primus: Maryanne ter Haar-Hop



Orgelspel
Verwelkoming en mededelingen

Moment van stilte

Ontsteken van het licht, waarbij we zingen Lied 216: 3
Dag van mijn leven, licht voor mijn ogen

Gebed van toenadering:
Kerkenraadslid: Onze hulp is in de naam van de Eeuwige
Allen : DIE HEMEL EN AARDE GEMAAKT HEEFT
Kerkenraadslid: ……

Intochtslied (staande): Lied 216: 1, 2
Dit is een morgen als ooit de eerste

Groet: Voorganger: De Eeuwige is met u allen
Allen : GODS VREDE IS MET U

Kyriegebed, met 3x de responsie:

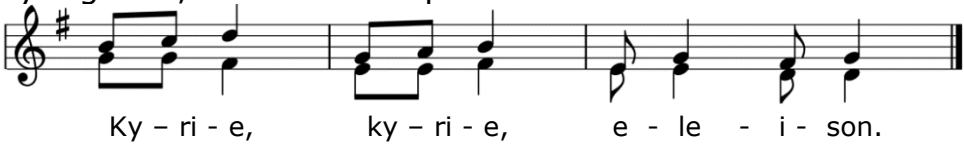

Glorialied: lied van de maand

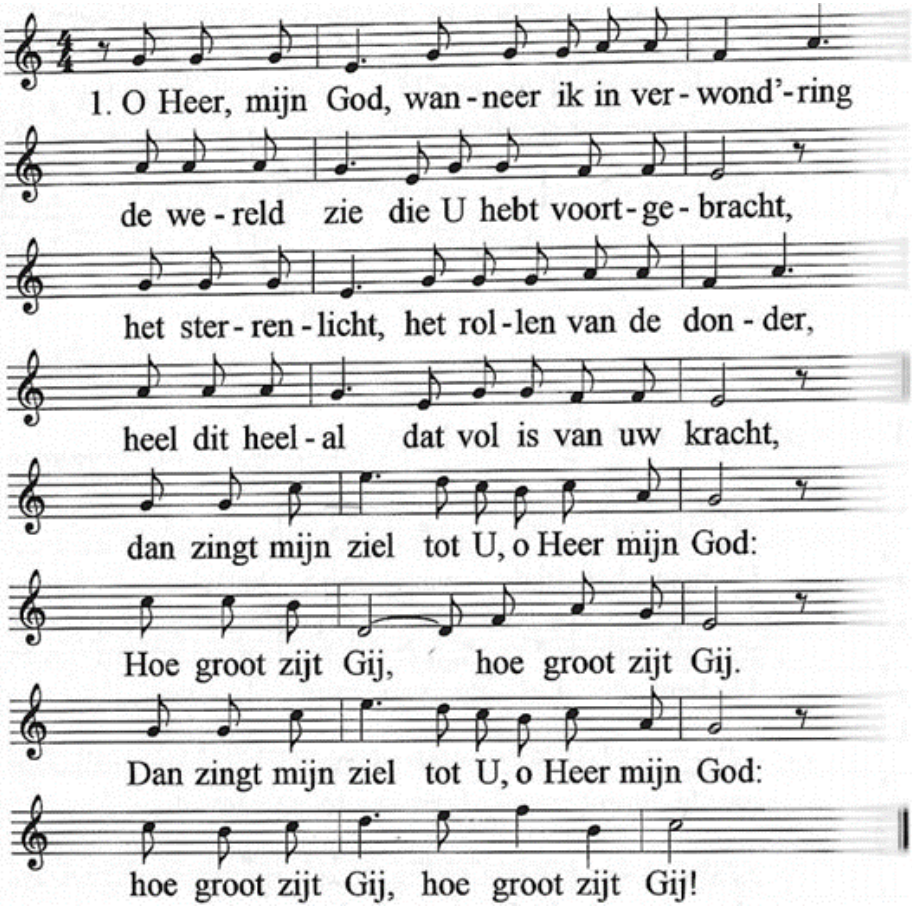

2. Wanneer ik loop door bossen, op de heide,
en hoor de vogels zingen in het riet,
en als ik zie het uitzicht en de weiden,
zie de rivieren, voel een zachte bries,
dan zingt mijn ziel…

3. Als ik bedenk dat Jezus zonder klagen
tot in de dood gegaan is als een lam,
sta ik verbaasd dat Hij mijn schuld wou dragen,
en aan het kruis mijn zonde op zich nam,
dan zingt mijn ziel…

4. Als Christus komt met majesteit en luister,
brengt Hij mij thuis, hoe heerlijk zal dat zijn.
Dan zal ik vol aanbidding voor Hem buigen,
en zingt mijn ziel, o Heer, hoe groot zijt Gij. Dan zingt mijn ziel…

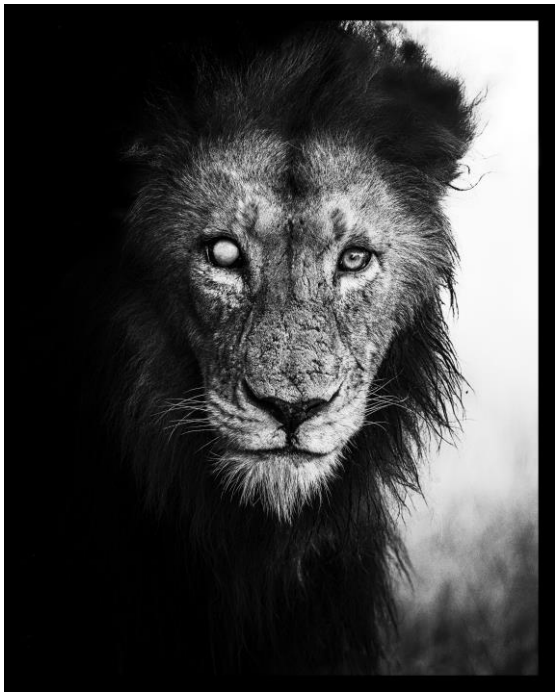

Inleiding
Een belangrijk deel van geloof is het gevoel van verwondering en ontzag. Verwondering en ontzag voor het mysterie dat je niet loslaat, maar waar je ook niet te dichtbij kunt komen omdat het te groot is. Op het altaar staan drie beelden die iets van dat mysterie verbeelden:

1. de mens als een dwerg in de kathedraal van bomen

"Ik kijk naar de hemel die u hebt gemaakt. Ik kijk naar de maan en de sterren die u daar een plaats hebt gegeven. En ik denk: Een mens is niet belangrijk en toch denkt u aan hem. Een mens is maar klein, en toch vergeet u hem niet." (Psalm 8: 4-5)

2. de olifant, een zachtmoedige reus waar je toch niet te dichtbij wilt komen

"Heer, God van onze voorvader Jakob die de naam Israël gekregen heeft. Wij zijn u voor altijd dankbaar! U bent geweldig. U hebt alle macht, alle eer en alle kracht. Heer, u bent koning van de hele aarde, en u heerst over de hemel. Alles is van u!" (1 Kronieken 29: 10b-11)

3. de leeuw met zijn blinde oog dat recht de geestenwereld in lijkt te staren

"De Heer zegt: 'Volk van Israël, mijn plannen zijn anders dan jullie plannen. Wat jullie willen doen, is niet hetzelfde als wat ik wil doen. Het verschil tussen mijn plannen en jullie plannen is net zo groot als het verschil tussen hemel en aarde'." (Jesaja 55: 8-9)

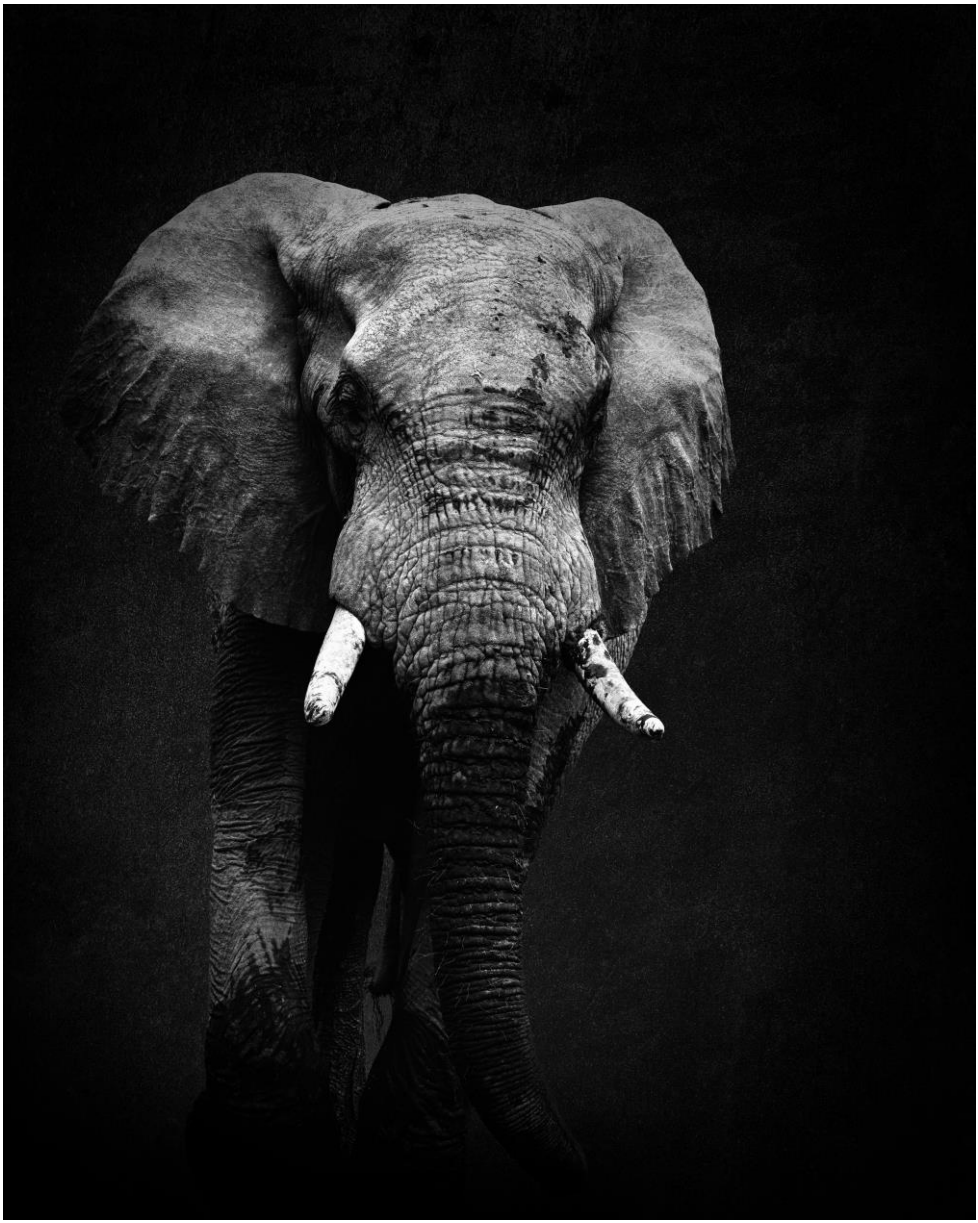

Zingen: Lied 24a: 1 (Psalmen Anders)

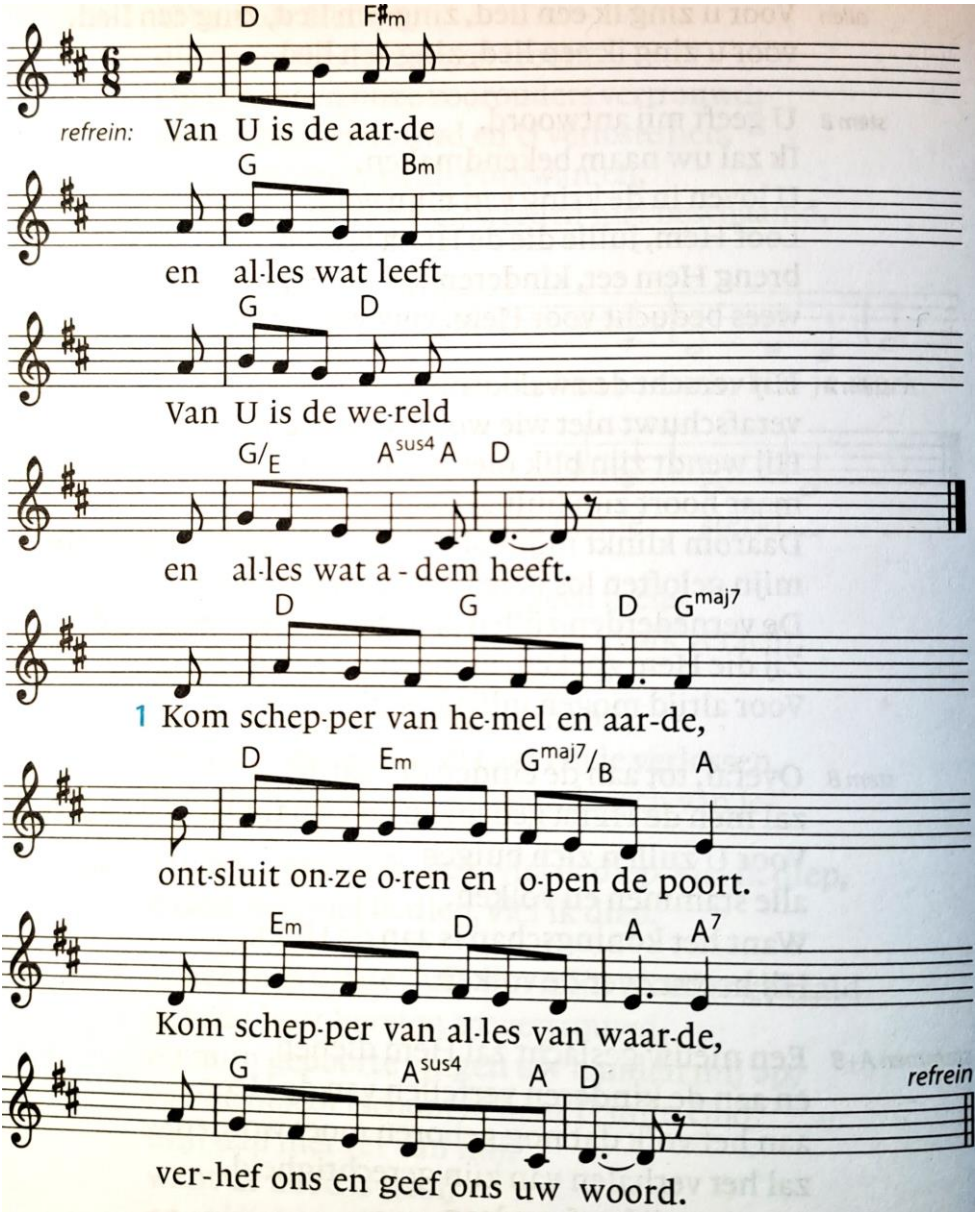

Bijbellezing: Genesis 1: 1-5, 11-13, 24-25

Zingen: Lied 24a: 2, 3, 4 (Psalmen Anders)
2. Kom schepper van zeeën die bruisen,
verlicht onze ogen, vul ons met ontzag.
Kom schepper van bomen die ruisen,
verbaas ons, ontsteek onze lach. Refrein

3. Kom schepper van zwaluw en linde,
herstel onze handen en zuiver ons hart.
Kom schepper van klipdas en hinde,
vernieuw ons en schenk ons uw kracht. Refrein

4. Kom schepper van dampkring en akker,
waai Gij door ons denken, bevrijd ons gemoed.
Kom schepper en adem ons wakker.
De koning komt ons tegemoet.

Bijbellezing: Matteüs 6: 26-30

Zingen: Lied 910: 1, 3
Soms groet een licht van vreugde

Overweging



Muziek

Zingen: (tekst: Herman Verbeek;mel.: Sibelius *Finlandia*)
1. Word stil mijn ziel, ga op de tuin der stilte,
ga naar de boom die heet de levensboom,
hoor naar de stem die vraagt u stil te worden,
dat gij verwijlt een wijle in uw droom,
dat eerbied zij voor alle boom van leven,
hoor naar de boom, de stem spreekt in uw droom.

2. Word stil mijn ziel, sta in de stad der mensen
waar men verdoofd de stille stem niet hoort
van het geraas van blinde rode ogen,
die zien niet meer waar horen niet meer hoort.
Hoor daar de stem op zacht verstilde tonen,
zachtaardig lied van leven zelf een woord.

3. Word stil mijn ziel, buig u nu naar de aarde,
in huivering zij u eerbiediging.
zet voet voor voet op dauwwit natte weide,
zie naar het spoor waarop uw treden ging,
vertrap haar niet, de open aardeschede.
Word stil mijn ziel, dat gij in liefde ging.

Afscheid van Tineke Lodders-Elfferich als ambtsdrager
waarbij we zingen: Lied 90: 8
Laat, Heer, uw volk uw daden zien en leven

Gebeden

Toelichting op de gaven en inzameling

Slotlied: Lied 978: 1, 3, 4
Aan U behoort, o Heer der heren

Zegen, beantwoord met gezongen 'Amen'

Na de viering zijn jullie welkom om Tineke Lodders-Elfferich te bedanken voor haar inzet als voorzitter van de kerkenraad, Wim Buijzert succes te wensen als haar opvolger en nog een kopje koffie, thee of fris te blijven drinken in de Terp!