PROTESTANTSE GEMEENTE HEUMEN
Orde van dienst voor zondag 26 november 2023

Gedachtenisdienst

op de laatste zondag van het kerkelijk jaar



Voorganger: Hermen Kroesbergen
Primus: Wim Berendijk
Orgel: Peter van Doeselaar
met medewerking van de cantorij o.l.v. Tineke Deunk-Joldersma

Orgelspel

Verwelkoming en mededelingen

Moment van stilte

Ontsteken van het licht, daarbij zingen Lied 753: 1, 2
Er is een land van louter licht

Gebed van toenadering:
Kerkenraadslid: Onze hulp is in de naam van de Eeuwige
Allen : DIE HEMEL EN AARDE GEMAAKT HEEFT
Kerkenraadslid: ……..

Intochtslied: Lied 753 (4 cantorij, 5 & 6 allen)
Men ziet het veld aan d'overkant

Groet: Voorganger: De Eeuwige is met u allen
Allen : GODS VREDE IS MET U

Kyriegebed, met 3x als acclamatie:

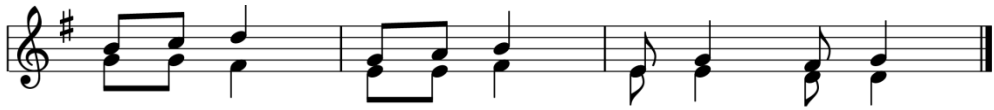

Gloria: Lied 728 (solo: Elly Jacobs, enkelen: cantorij, allen: allen)
De heiligen, ons voorgegaan

Gebed van de zondag

Bijbellezing: Jesaja 60: 15-22

Zingen: Lied 818 (1 cantorij; 2 allen)
Niet is het laatste woord gesproken

Bijbellezing: Openbaring 7: 9-17

Zingen: Lied 729 (1 cantorij, 2 allen, 3 cantorij, 4 allen)
Zij gaan op naar de stad van de vrede

Overweging

Muziek

Inleidend woord

Zingen: Lied 598 (3x)
Als alles duister is

Voor God en elkaar
brengen wij de namen in gedachtenis
van de betrokkenen bij onze gemeente
die dit kerkelijk jaar gestorven zijn.
Wij gedenken hen met eerbied,
mensen die ons zijn voorgegaan
en met wie wij verbonden blijven
in de gemeenschap van de heiligen.
Wij gedenken hen in het licht van de opstanding
van Jezus Christus, onze Heer, totdat Hij komt!

Jan Jaap Hillen

Hein Labraire

Dick Nordemann

Thea de Lange

Len Matser-de Jong

In dit ogenblik gedenken wij ook anderen.
Mensen uit de kring van familie en vrienden,
mensen dichtbij en ver weg.
Mensen van toen en nu, van hier en ginds,
mensen van wie we ooit afscheid moesten nemen.

Zingen: Lied 598

Als alles duister is

Luisterlied gezongen door de cantorij
De mensen die gestorven zijn, blijven bij ons horen;
We zeggen in verbondenheid: hun naam gaat niet verloren.

De mensen die gestorven zijn, zijn nu al thuisgekomen
en zien wat ons nog duister is, de waarheid van hun dromen.

De mensen die gestorven zijn, ze zijn in God geborgen;
ze wachten in de eeuwigheid, de stralend nieuwe morgen.

Voorbeden, met als acclamatie: Lied 367g

Kom te hulp, sta op

Stil gebed
Gezamenlijk Onze Vader

Toelichting bij en inzameling van de gaven

Slotlied (staande): Lied 712 (1 cantorij; 2 allen; 3 cantorij; 4 allen)

Het jaar neigt zich tot stille groet

Zegen met gezongen 'Amen'

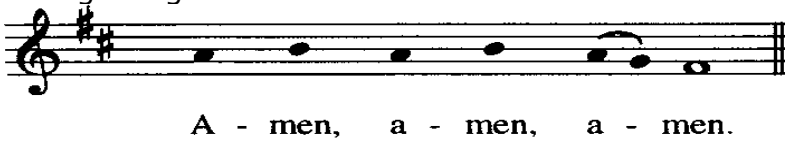

Orgelspel

Na afloop van de viering bent u van harte welkom om nog wat koffie, thee of fris te blijven drinken in de Terp tegenover de kerk