PROTESTANTSE GEMEENTE HEUMEN



Orde van dienst voor 10 december,
de tweede zondag van Advent 2023.

Voorganger: Ds. Dick Kruyt
Ouderling: Wim Berendijk
Organist: Geertje Westervelt
Koster: Jan Haeck

Orgelspel

Verwelkoming en mededelingen door een kerkenraadslid

Moment van stilte

Ontsteken van het licht

Zingen: ‘Eerste kaars ik steek je aan’

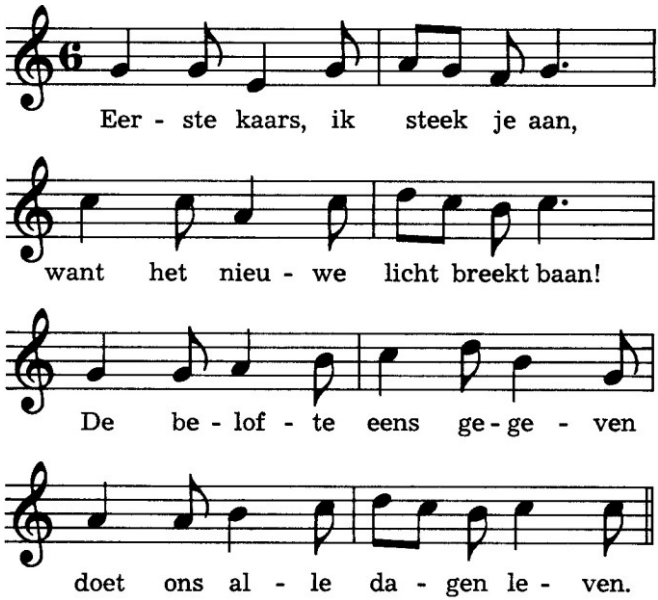

2. Tweede kaars, ga nu je gang,
want het wachten duurt al lang.
Maar wij mogen zeker weten:
God zal ons toch niet vergeten.

Gebed van toenadering

Kerkenraadslid:	Onze hulp is in de naam van de Eeuwige
Allen:	DIE HEMEL EN AARDE GEMAAKT HEEFT
Kerkenraadslid:	die een weg opent naar ons toe,
Allen:	DIE ONS DIE WEG LAAT VRIJMAKEN:
Kerkenraadslid:	de weg van het duister
Allen:	NAAR HET LICHT.

Intochtslied (staande): Psalm 80: 1, 2, 7.

Kyriegebed, waarbij we zingen: Lied 463: 1, 2, 3, 6.

Inleiding: ‘de Klokkenmaker’

Zingen: ‘Alle dagen, alle nachten…’

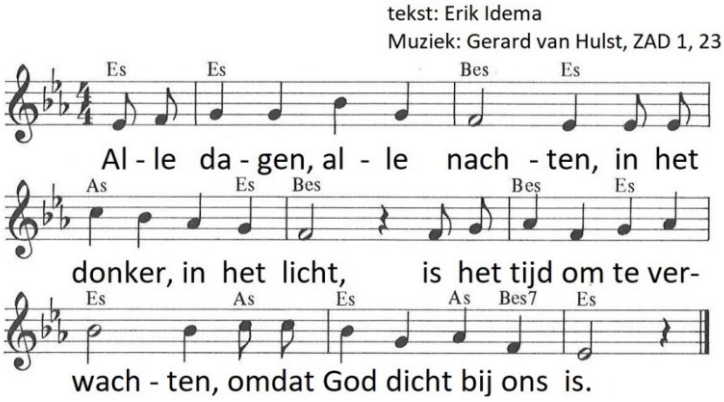

Zondag 2:
Bij het water klinken woorden
van de stem in de woestijn.
Zo laat God de mensen horen:
‘Ik zal altijd bij je zijn.’

De kinderen kunnen naar de nevendienst gaan

Groet:
Voorganger: De Eeuwige is met u allen
Allen : GODS VREDE IS MET U

Gebed van de zondag

Bijbellezing: Jesaja 40: 1 - 11.

Zingen: Lied 439: 1 en 2.

Evangelielezing: Johannes 1, 19 - 28

Zingen: Lied 528: 1, 2 en 3.

Overweging

Muziek

Lied 921

Voorbeden (waarbij wij zingen:)

Zuivere vlam, verdrijf met je licht,
de angsten van ons hart!

gevolgd door stil gebed en gezamenlijk gebeden
‘Onze Vader’

Toelichting op de gaven en inzameling

De kinderen van de nevendienst komen terug

Slotlied (staande): Lied 441: 1, 5 en 6.

Zegen met gezongen ‘Amen’:

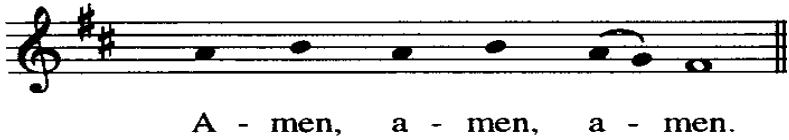

Orgelspel

Na de dienst is er gelegenheid om samen iets te drinken.
Iedereen is van harte welkom.