PROTESTANTSE GEMEENTE HEUMEN



Orde van dienst voor 17 december,
de derde zondag van Advent 2023.

Voorganger: ds. Derk F. Blom
Orgel: Peter van Doeselaar
Ouderling van Dienst: Jacobien Verhave
Koster: Jaap Neerbosch

Orgelspel

Verwelkoming en mededelingen door een kerkenraadslid

Moment van stilte

Ontsteken van het licht

Zingen: ‘Eerste kaars ik steek je aan’

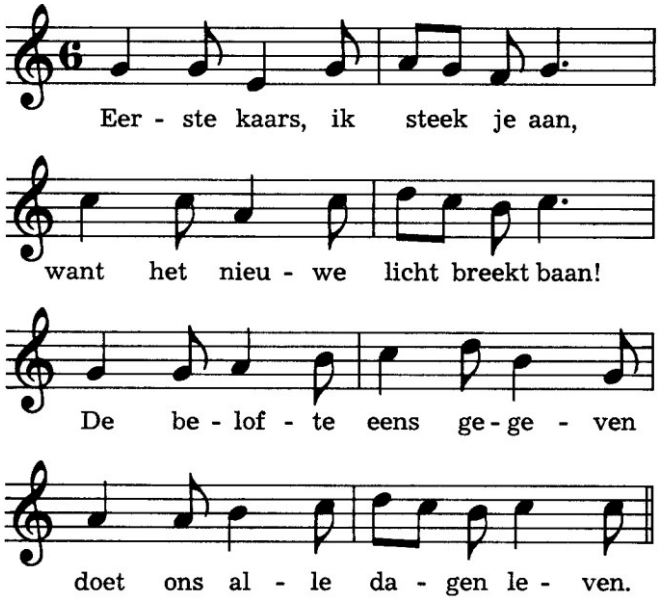

2. Tweede kaars, ga nu je gang,
Want het wachten duurt al lang.
Maar wij blijven zeker weten:
God zal ons toch niet vergeten.

3. Derde kaars, schenk ons je licht,
God geeft ons een beter zicht.
’t Donker kan niet meer verhullen
God zal ons toch niet vergeten.
wat Gods dag ons gaat onthullen.

Gebed van toenadering

| | |
|---|---|
| Kerkenraadslid: | Onze hulp is in de naam van de Eeuwige |
| Allen: | DIE HEMEL EN AARDE GEMAAKT HEEFT |
| Kerkenraadslid: | die een weg opent naar ons toe, |
| Allen: | DIE ONS DIE WEG LAAT VRIJMAKEN: |
| Kerkenraadslid: | de weg van het duister |
| Allen: | NAAR HET LICHT. |

Intochtslied (staande): Psalm 85: 1 en 2

Kyriegebed, waarbij we zingen:

Inleiding: ‘de Klokkenmaker’

Zingen: ‘Alle dagen, alle nachten…

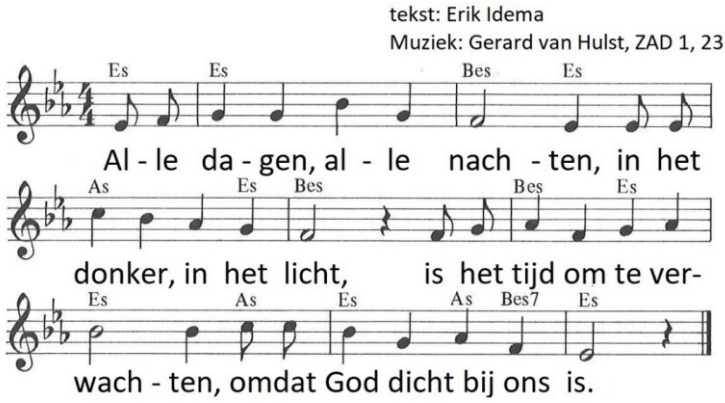

**Zondag 3:**
Met de woorden van Jesaja
kunnen mensen verder gaan.
Op een mooie, nieuwe aarde
zal geen oorlog meer bestaan.

De kinderen kunnen naar de nevendienst gaan

Groet:
Voorganger: De Eeuwige is met u allen
Allen : GODS VREDE IS MET U

Gebed van de zondag

Bijbellezing: Jesaja 65: 17 - 25

Zingen: Lied 176: 1, 2 en 6

Evangelielezing: Johannes 3, 22 - 30

Zingen: Lied 741: 1 t/m 4

Overweging

Muziek

Lied 780 1 t/m 5

Toelichting op de gaven en inzameling

Inzameling der gaven

Lied 390 1 t/m 5

Dankgebed, voorbeden en stil gebed
tussen voorbeden zingen we:
Ubi caritas et amor,
ubi caritas,Deus ibi est.

Tafelgebed - Die naar menselijke gewoonte (bijlage)

Breken en delen van matzes en wijn/druivensap
De maaltijd wordt afgesloten met het ‘Onze Vader’

De kinderen van de nevendienst komen terug

Slotlied (staande): Lied 441: 1, 5 en 6.

Zegen met gezongen ‘Amen’:

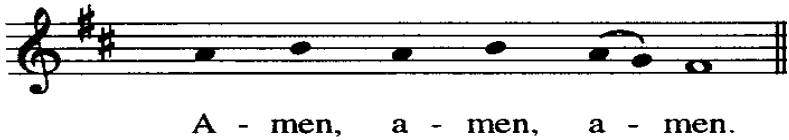


Orgelspel

Na de dienst is er gelegenheid om samen iets te drinken.
Iedereen is van harte welkom.

