PROTESTANTSE GEMEENTE HEUMEN

Orde van dienst voor zondag 31 december 2023
Voorganger: Pastor Thomas van Heerde
Primus: Jacobien Verhave
Organist: Peter van Doeselaar
Koster: Goof Snoek



Orgelspel

Verwelkoming en mededelingen door een kerkenraadslid

Moment van stilte

Ontsteken van het licht, daarbij b.v. zingen
2 keer:

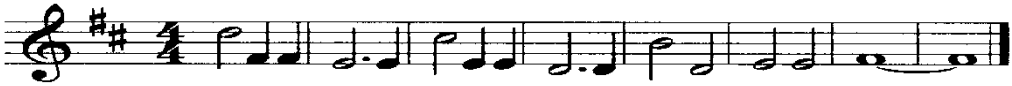

Licht in de nacht dat dui-ster ver-drijft, ont-steek het, wees het, jij.

Gebed van toenadering:
Kerkenraadslid: Onze hulp is in de naam van de Eeuwige
Allen : DIE HEMEL EN AARDE GEMAAKT HEEFT
Kerkenraadslid: ……..

Intochtslied (staande): 275: 1, 2, 3, 4 en 5

Kyriegebed, waarbij we zingen (afwisselend vrouwen-mannen):

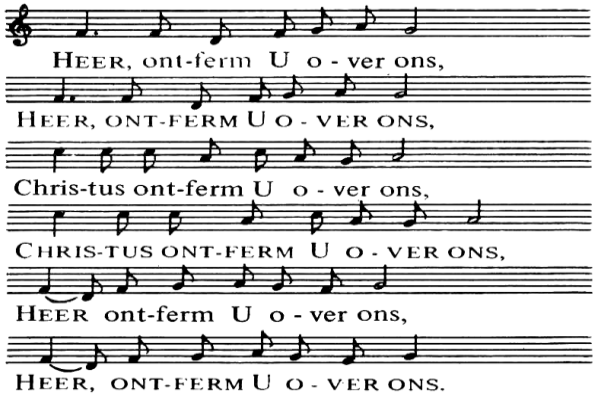

Glorialied: 274: 1, 2 en 3

Inleiding

De kinderen kunnen naar de nevendienst gaan

Groet:
Voorganger: De Eeuwige is met u allen
Allen : GODS VREDE IS MET U

Gebed van de zondag

Bijbellezing: Psalm 90

Zingen: Lied 942: 1, 2 en 3

Evangelielezing: 2 Petrus 3: 8 en 9

Zingen: Lied 214: 2, 4, 5 en 8

Overweging

Muziek

Voorbeden: wij steken de kaarsjes aan



(waarbij wij zingen:)

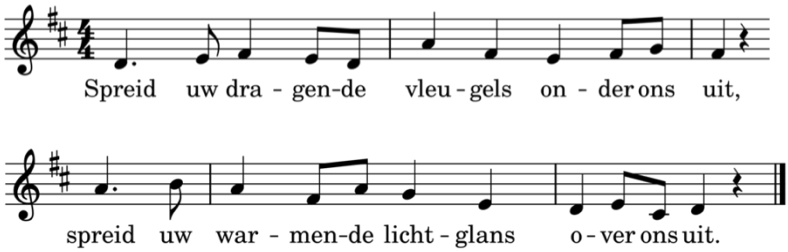

gevolgd door stil gebed en gezamenlijk gebeden ‘Onze Vader’

Toelichting op de gaven en inzameling

De kinderen van de nevendienst komen terug

Slotlied (staande): Lied 816: 1, 2, 3 en 4

Zegen met gezongen ‘Amen’:

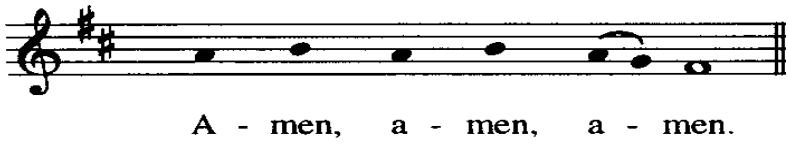

Orgelspel

Na de dienst is er gelegenheid om samen iets te drinken.
Iedereen is van harte welkom.

