PROTESTANTSE GEMEENTE HEUMEN
Orde van dienst voor
zondag 28 januari 2024
Voorganger ds. Peter van den Berg
Primus: Wim Berendijk
Organist: Peter van Doeselaar

'Gegeven gezag'



ORGELSPEL

WELKOM EN MEDEDELINGEN door een kerkenraadslid

MOMENT VAN STILTE

ONTSTEKEN VAN HET LICHT
ZINGEN: 'Licht in de nacht' 2x

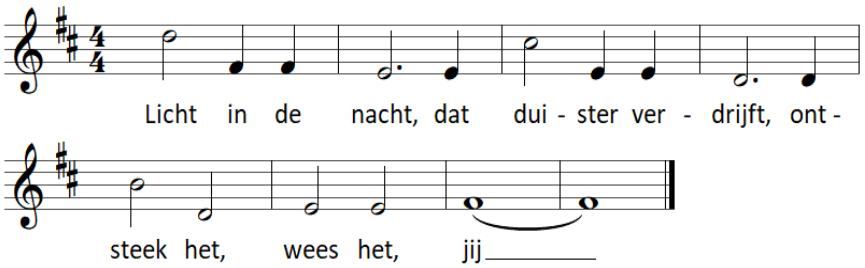

OPENING
Kerkenraadslid: De wereld behoort aan God
ALLEN: DE AARDE EN AL HAAR BEWONERS.
Kl: Hoe goed is het, hoe heerlijk
ALLEN: ALS MENSEN IN EENHEID SAMEN LEVEN.
KL: Liefde en vertrouwen komen samen
ALLEN: RECHT EN VREDE GEVEN ELKAAR DE HAND.
Kl: Als de leerlingen van Christus zwijgen
ALLEN: ZULLEN DEZE STENEN HET UITROEPEN.
Kl: Open onze lippen, o God
ALLEN: EN ONZE MONDEN ZULLEN UW LOF PRIJZEN.

INTOCHTSLIED Psalm 24ª (Psalmen Anders)

24a Van U is de aarde

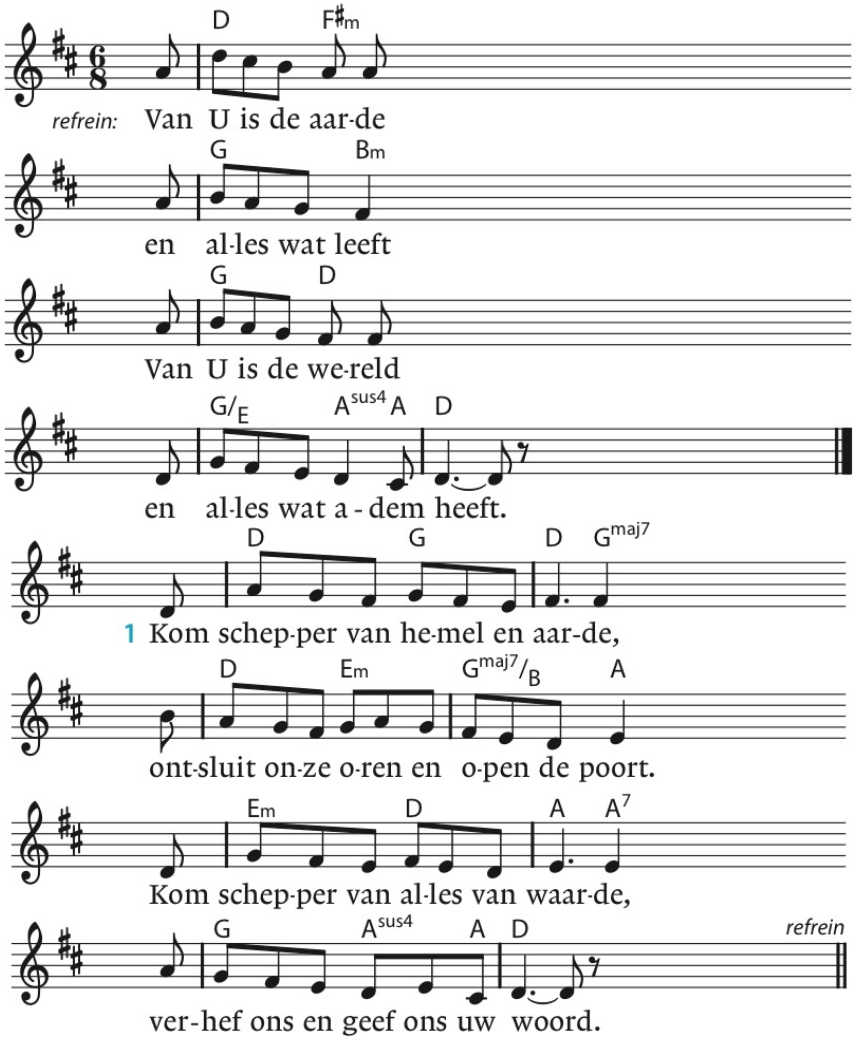

2 Kom schepper van zeeën die bruisen,
verlicht onze ogen, vul ons met ontzag.
Kom schepper van bomen die ruisen,
verbaas ons, ontsteek onze lach.
refrein

3 Kom schepper van zwaluw en linde,
herstel onze handen en zuiver ons hart.
Kom schepper van klipdas en hinde,
vernieuw ons en schenk ons uw kracht.
refrein

4 Kom schepper van dampkring en akker,
waai Gij door ons denken, bevrijd ons gemoed.
Kom schepper en adem ons wakker.
De koning komt ons tegemoet.
refrein

tekst: Joyce Schoon,
psalm 24, 1-4.7-10
melodie: Jasper Witteveen

GROET:

VOORGANGER: DE EEUWIGE IS MET U ALLEN

ALLEN: GODS VREDE IS MET U

SMEEKGEBED (Vrouwen en mannen, wisselend)

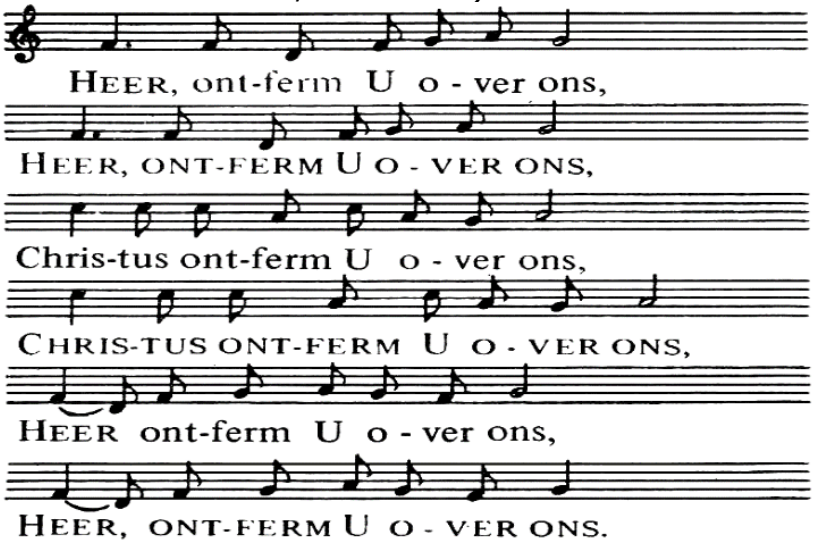

GLORIALIED 713: 1,2 'Wij moeten Gode zingen'

GEBED BIJ DE OPENING VAN DE SCHRIFT

LEZING DEUTERONOMIUM 18: 15 - 20

LIED 315: 1, 2 'Heb dank, o God van alle leven'

LEZING EVANGELIE NAAR Marcus 1: 21 - 28

GESPREK EN INLEIDING

LIED 975 'Jezus roept hier mensen samen'

UITLEG EN VERKONDIGING

Stilte voor persoonlijke overdenking

MUZIEK

LIED 647 'Voor mensen die naamloos'

TOELICHTING OP DE GAVEN, daarna INZAMELING

VOORBEDEN ZIJN GEVRAAGD VOOR …..

VOORBEDEN, waarbij wij na elke bede zingen:

Lied 376c 'Heer, onze God, wij bidden U, verhoor ons'

STIL GEBED-ONZE VADER(SAMEN)

LIED (staande) 974: 1,3, 5 ‘Maak ons uw liefde, God’

WEGZENDING EN ZEGEN

Vg.: ……..



Allen: A - men, a - men, a - men.

Na de dienst is er gelegenheid om samen iets te drinken.
Iedereen is van harte welkom.