PROTESTANTSE GEMEENTE HEUMEN

Orde van dienst voor 21 januari 2024, 3e zondag na Epifanie

Voorganger: ds. Derk F. Blom
Orgel: Derk Jansen
Ouderling van Dienst: Maryanne ter Haar-Hop
Koster: Jan Haeck



Orgelspel: *Chaconne sol mineur, L.Couperin*

Verwelkoming en mededelingen door een kerkenraadslid

Moment van stilte

Ontsteken van het licht, daarbij zingen (2 keer):

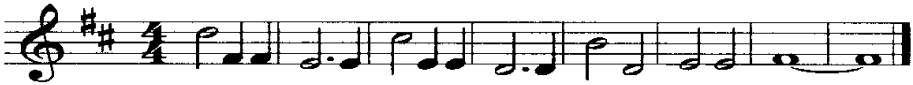

Licht in de nacht dat dui-ster ver-drijft, ont-steek het, wees het, jij.

Gebed van toenadering:
Kerkenraadslid: Onze hulp is in de naam van de Eeuwige
Allen : DIE HEMEL EN AARDE GEMAAKT HEEFT
Kerkenraadslid: …….

Intochtslied (staande): 283, 1 en 2
In de veelheid van geluiden

Kyriegebed, dat wij afsluiten met:

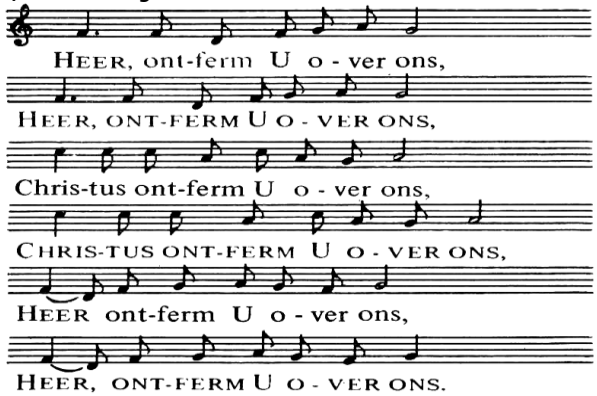

Zingen: Lied 283, 3 t/m 5
Want wij mensen op de aarde

Groet:
Voorganger: De Eeuwige is met u allen
Allen : GODS VREDE IS MET U

Gebed van de zondag

Bijbellezing: 1 Samuël 3: 1-10

Zingen: Lied 317, 1 t/m 3
Grote God, Gij hebt het zwijgen

Evangelielezing: Marcus 1: 14-20

Zingen: Lied 531, 1 t/m 3
Jezus die langs het water liep

Overweging

Orgelspel: *Tierce en taille en Basse de trompette, J. A. Guilain*

Zingen: Lied 326, 1 t/m 3 en 6
Van ver, van oudsher aangereikt

Toelichting op de gaven en inzameling

Inzameling der gaven

Zingen: Lied 390: 1 t/m 5
Het brood in de aarde gevonden

Dankgebed, voorbeden en stil gebed
tussen voorbeden zingen we:
Ubi caritas et amor,
ubi caritas,Deus ibi est.

Tafelgebed - *Die naar menselijke gewoonte (bijlage)*

Orgelspel: *Pastorale (deel 2 en 3) J.S. Bach*

Breken en delen van matzes en wijn/druivensap
De maaltijd wordt afgesloten met het 'Onze Vader'

Slotlied (staande): Lied 91a: 1 t/m 3
Wie in de schaduw Gods mag wonen

Zegen met gezongen ‘Amen’:

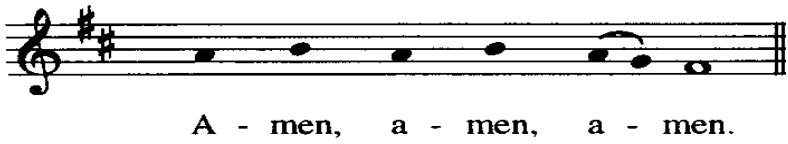

Orgelspel: *Pastorale (deel 4) J.S. Bach*

Na de dienst is er gelegenheid om samen iets te drinken.
Iedereen is van harte welkom.