PROTESTANTSE GEMEENTE HEUMEN

Orde van dienst voor zondag 14 januari 2024
Voorganger: ds M. J. Luijk
Orgel: Peter van Doeselaar
Ouderling van Dienst: Wim Buijzert
Lector: Lineke Laks
Techniek: Derk Blom



De bruiloft in Kana, Jeanne Jeurissen

Orgelspel

Verwelkoming en mededelingen door een kerkenraadslid

Moment van stilte

Ontsteken van het licht, daarbij zingen 2 keer:

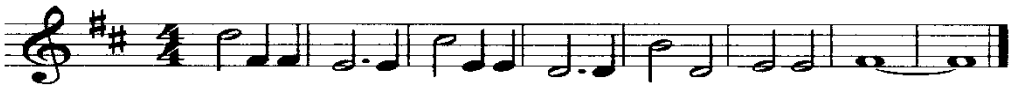

Licht in de nacht dat dui-ster ver-drijft, ont-steek het, wees het, jij.

Gebed van toenadering:

Kerkenraadslid: Onze hulp is in de naam van de Eeuwige

Allen : DIE HEMEL EN AARDE GEMAAKT HEEFT

Kerkenraadslid: ……..

Intochtslied (staande): 66: 1, 2 *Breek, aarde, uit in jubelzangen*

(Inleiding)

Kyriegebed, waarbij we zingen (afwisselend vrouwen-mannen):

roepen wij God aan om ontferming over de nood van de wereld, en laten wij zijn naam prijzen want zijn barmhartigheid heeft geen einde.
Laat ons bidden:
O God, voor alles wat we meesjouwen in dit leven bidden wij U,
Onze goede voornemens, en ons jammerlijk falen.
Ons hart dat zich verhardt in een conflict.
O God richt ons op uit al wat ons benauwt
en doe ons weer leven met hart en ziel.

Voor mensen in nood, roepen wij tot U,
mensen die alle hoop hebben verloren,
kinderen die nergens meer op durven vertrouwen,
vrouwen die geen huis meer hebben,
mannen die lijden omdat ze niet kunnen zorgen voor hun dierbaren,
zo bidden en zingen wij .....
zijn wij vaker veeleisend en streng voor onszelf? Daarom bidden wij:

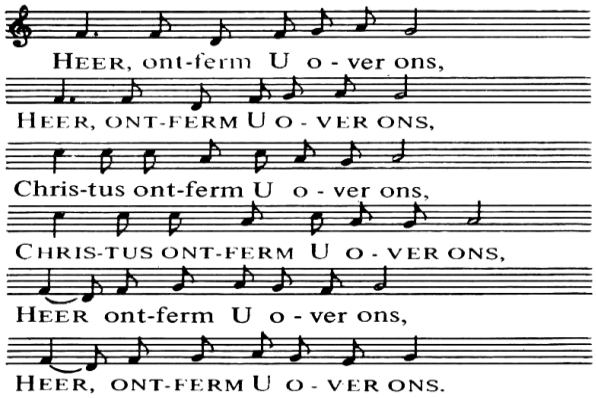

Loflied: 868: 1, 2, 4 *Lof zij de Heer, de almachtige koning der ere.*

Gebed van de zondag

Schriftlezing: Jesaja 62:1-5 NBV

1 Omwille van Sion zal ik niet zwijgen,
omwille van Jeruzalem ben ik niet stil,
totdat het licht van haar gerechtigheid daagt
en de fakkel van haar redding brandt.
2 Alle volken zullen je gerechtigheid zien,
alle koningen je majesteit.
Men zal je noemen bij een nieuwe naam
die de HEER zelf heeft bepaald.
3 Je zult een schitterende kroon zijn
in de hand van de HEER,
een koninklijke tulband
in de hand van je God.
4 Men noemt je niet langer Verlatene
en je land niet langer Troosteloos oord,
maar je zult heten Mijn verlangen
en je land Mijn bruid.
Want de HEER verlangt naar jou
en je land wordt ten huwelijk genomen.
5 Zoals een jongeman een meisje tot vrouw neemt,
zo zullen jouw zonen jou ten huwelijk nemen,
en zoals de bruidegom zich verheugt over zijn bruid,
zo zal je God zich over jou verheugen.

Hooglied 2

10 Mijn lief roept mij toe:
'Sta op, vriendin!
Mooi meisje, kom!
11 Kijk! De winter is voorbij,
voorbij zijn de regens, weggegaan.
12 De bloemen zijn verschenen op het veld,
nu breekt de zangtijd aan,
het koeren van de duif klinkt op het land.
13 De vijgenboom is al vol vruchten,
de wijnstok rankt en geurt.
Sta op, vriendin!
Mooi meisje, kom!
14 Mijn duif in de rotskloof,
verscholen in de bergwand,
laat mij je gezicht zien,
laat mij luisteren naar je stem,
want je stem is zo lieflijk,
je gezicht zo bekoorlijk.'

Lied 440: 1, 2, 3, 4 *Ga, stillen in den lande*

Evangelielezing: Johannes 2 NBV

1 Op de derde dag was er een bruiloft in Kana, in Galilea. De moeder van Jezus was
er, 2 en ook Jezus en zijn leerlingen waren op de bruiloft uitgenodigd. 3 Toen de wijn
bijna op was, zei de moeder van Jezus tegen hem: 'Ze hebben geen wijn meer.' 4
'Wat wilt u van me?' zei Jezus. 'Mijn tijd is nog niet gekomen.' 5 Daarop sprak zijn
moeder de bedienden aan: 'Doe maar wat hij jullie zegt, wat het ook is.' 6 Nu
stonden daar voor het Joodse reinigingsritueel zes stenen watervaten, elk met een
inhoud van twee à drie metrete. 7 Jezus zei tegen de bedienden: 'Vul de vaten met
water.' Ze vulden ze tot de rand. 8 Toen zei hij: 'Schep er nu wat uit, en breng dat
naar de ceremoniemeester.' Dat deden ze. 9 En toen de ceremoniemeester het water
dat wijn geworden was, proefde – hij wist niet waar die vandaan kwam, maar de
bedienden die het water geschept hadden wisten het wel – riep hij de bruidegom 10
en zei tegen hem: 'Iedereen zet zijn gasten eerst de goede wijn voor en als ze
dronken zijn de minder goede. Maar u hebt de beste wijn tot nu bewaard!' 11 Dit
heeft Jezus in Kana, in Galilea, gedaan als eerste wonderteken; hij toonde zo zijn
grootheid en zijn leerlingen geloofden in hem.

Lied 302 *God in den hoog' alleen zij eer*

Uitleg en overweging

Lied 518: 1, 3, 5, 7 *Hoe helder staat de morgenster*

Inzameling van de gaven

Voorbeden
Onze Vader

Slotlied gezang 489: 1, 3 *Komt ons in diepe nacht ter ore*

Zegen

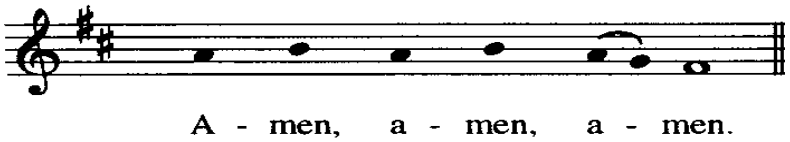

Orgelspel