PROTESTANTSE GEMEENTE HEUMEN

Orde van dienst voor zondag 11 februari 2024
Voorganger: ds. D. Kruyt
Orgel: Peter van Doeselaar
Ouderling van Dienst: Jacobien Verhave



Orgelspel

Welkom en mededelingen door een kerkenraadslid

Moment van stilte

Ontsteken van het licht, daarbij zingen:

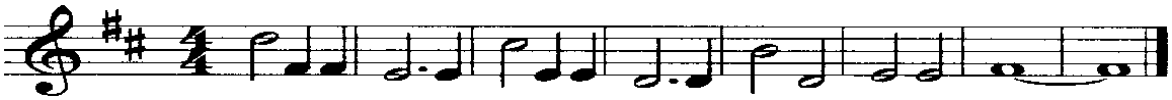

Licht in de nacht dat dui-ster ver-drijft, ont-steek het, wees het, jij.

Gebed van toenadering:
Kerkenraadslid: Onze hulp is in de naam van de Eeuwige
Allen: DIE HEMEL EN AARDE GEMAAKT HEEFT
Kerkenraadslid: ……..

Intochtslied (staande): Psalm 33: 1, 6 en 8, *Komt nu met zang*

Als Psalmgebed Huub Oosterhuis' verwoording van Psalm 147,
ontleend aan zijn boek: *150 Psalmen Vrij.*

In deze tijd van verschrikkingen in Israël, Gaza en Palestina, is deze psalm een smeekgebed, een Kyrië eleison, in de waanzin van geweld en tegengeweld totdat er niets meer over is...

Valt uw stad in puin,
U bouwt haar op, en weer:

Worden uw mensen
in ballingschap gevoerd,
U gaat met ze mee.

Toen mijn hart was gebroken
hebt U voorzichtig
de stukken gelijmd.

U hebt alle manen en sterren
geteld en een naam gegeven.
Goed van U, U lijkt wel
almachtig, alwetend –
ziet U iemand vernederd worden
U helpt hem opstaan.

De hemel bedekt U met wolken
dat het regent op aarde,
dat de bergen ontbloeien
dieren niet sterven van dorst,
en zelfs het ravenjong
heeft niets te vrezen.
Paardenkracht, soldatenmacht
behaagt U niet, maar wel
zachte krachten, vriendentrouw.

Uw stad moet sterk zijn,
vrede uitstralen,
open poorten voor allen.
U zorgt in heel haar omstreek
voor water en eten genoeg.

En woorden van hoop
die verbinden en troosten.

En als het te heet wordt, voor ijs
en wordt het te koud, voor dooi.

U hebt ons gewezen
de weg van de liefde.
Dit lied bedankt U daarvoor.

Kyriegebed, waarbij we zingen (afwisselend vrouwen-mannen):

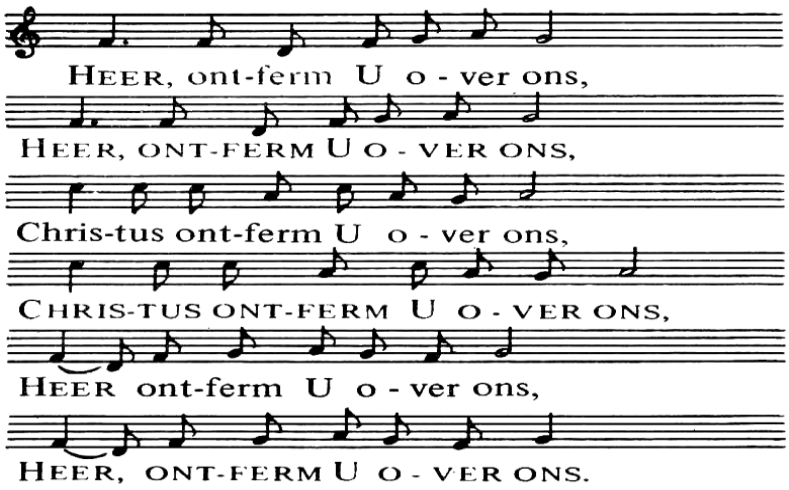

Gloria –zingen Lied 550: 2, *Verheug u, gij dochter van Sion*

Inleiding

Groet:
Voorganger: De Eeuwige is met u allen
Allen : GODS VREDE IS MET U

Gebed van de zondag

Bijbellezing: II Koningen 5: 1 – 15b

Zingen: Lied 350: 3, 4, 6 en 7, *Tot ondergang zijn wij gedoemd*

Evangelielezing: Marcus 1: 40 -45

Zingen: Lied 834, *Vernieuw Gij mij, o eeuwig licht!*

Overweging

Muziek

Zingen: Lied van de maand: Psalm 24a

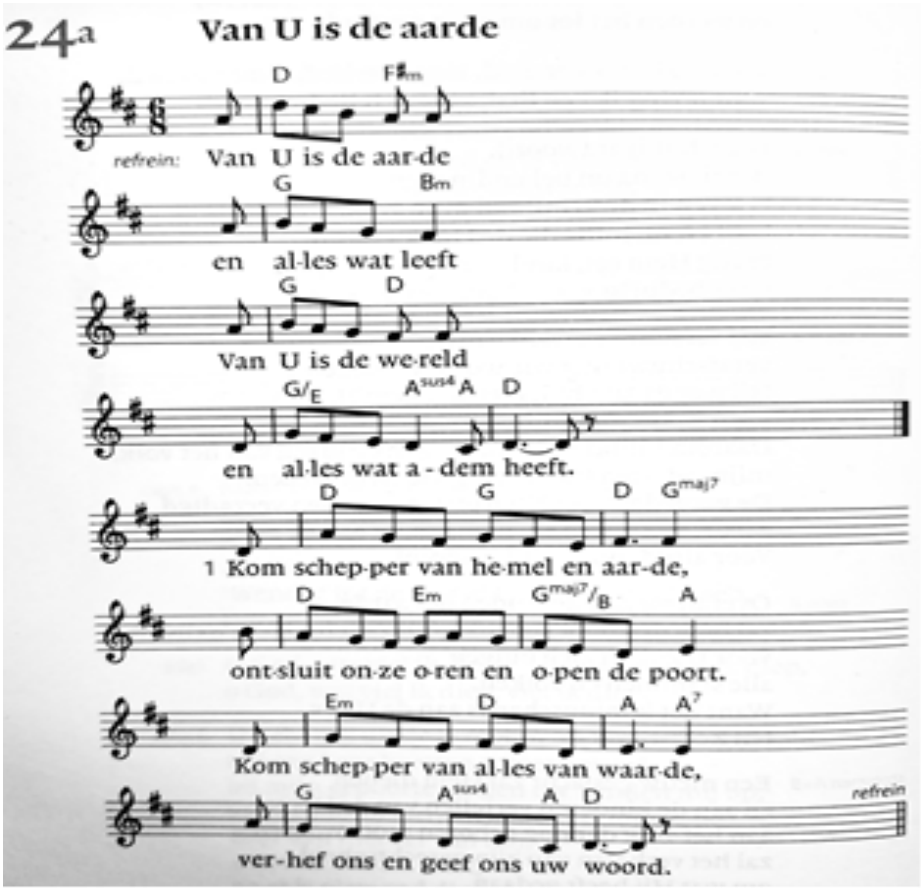

2 Kom schepper van zeeën die bruisen,
verlicht onze ogen, vul ons met ontzag.
Kom schepper van bomen die ruisen,
verbaas ons, ontsteek onze lach.
refrein

3 Kom schepper van zwaluw en linde,
herstel onze handen en zuiver ons hart.
Kom schepper van klipdas en hinde,
Vernieuw ons en schenk ons uw kracht.
refrein

4 Kom schepper van dampkring en akker,
waai Gij door ons denken, bevrijd ons gemoed.
Kom schepper en adem ons wakker.
De koning komt ons tegemoet.
Refrein

(Eventueel gedachtenis van een overledene, hierbij wordt staande gezongen: Lied 961 *Niemand leeft voor zichzelf)*

Voorbeden, waarbij wij na elke bede zingen:

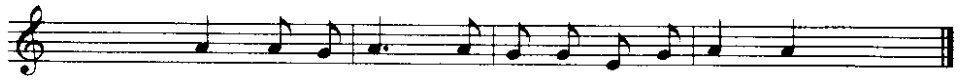

Toelichting op de gaven en inzameling

Slotlied (staande): Lied 782: 1 en 2 *Het Koninkrijk is voor een kind*...

Zegen met gezongen 'Amen':

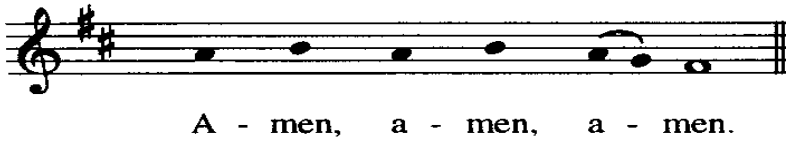

Orgelspel

Na de dienst is er gelegenheid om samen iets te drinken in de kerk.
Iedereen is van harte welkom.