Eerste zondag van de veertigdagentijd



PROTESTANTSE GEMEENTE HEUMEN
Orde van dienst voor zondag 18 februari 2024
Voorganger: Hermen Kroesbergen
Orgel: Piet Bron
Primus: Maarten Schoenaker

Orgelspel
Verwelkoming en mededelingen
Moment van stilte

Ontsteken van het licht, waarbij we zingen Lied 598 (3x)
Als alles duister is, ontsteek dan een lichtend vuur dat nooit meer dooft, vuur dat nooit meer dooft

Gebed van toenadering:
Kerkenraadslid: Onze hulp is in de naam van de Eeuwige
Allen : DIE HEMEL EN AARDE GEMAAKT HEEFT
Kerkenraadslid: ……

Intochtslied (staande): Lied 221
Zo vriendelijk en veilig als het licht
Groet:
Voorganger: De Eeuwige is met u allen
Allen : GODS VREDE IS MET U

Kyriëgebed, 3x beantwoord met:

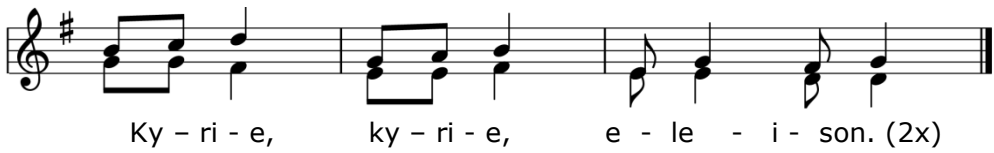

Zingen: Lied 24a

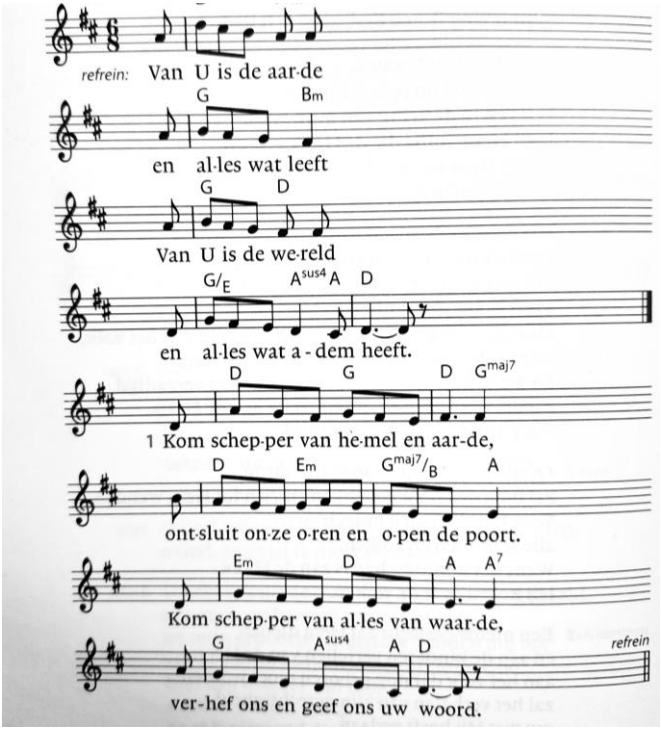

2. Kom schepper van zeeën die bruisen,
verlicht onze ogen, vul ons met ontzag.
Kom schepper van bomen die ruisen,
verbaas ons, ontsteek onze lach. *refrein*

3. Kom schepper van zwaluw en linde,
herstel onze handen en zuiver ons hart.
Kom schepper van klipdas en hinde,
Vernieuw ons en schenk ons uw kracht. *refrein*

4. Kom schepper van dampkring en akker,
waai Gij door ons denken, bevrijd ons gemoed.
Kom schepper en adem ons wakker.
De koning komt ons tegemoet. *refrein*

Inleiding

Projectlied (melodie Lied 539, *Jezus, diep in de woestijn*)
Veertig dagen duurt de reis
naar het feest van Pasen.
Ga de weg die God ons wijst,
Hij brengt mensen samen.

Engelen in de woestijn
zullen voor je zorgen.
Zo zal God dicht bij je zijn
elke nieuwe morgen.

Gebed bij de opening van het Woord

Bijbellezing: Jeremia 1: 4-19

Zingen: Lied 941: 1, 2, 3
Waarom moest ik uw stem verstaan?

Bijbellezing: Marcus 1: 12-15

Zingen: Lied 941: 4
Spreek Gij dan in mijn hart en zeg

Overweging

Muziek
Voorbeden, met 3x als acclamatie Lied 368d
Houd mij in leven
Inzameling van de gaven

Nodiging
Tafelgebed met beurtspraak:
De Heer is met jullie.
EN OOK MET JOU.
Til jullie harten omhoog.
WIJ ZIJN MET ONS HART BIJ DE HEER.
Brengen wij dank aan de Heer, onze God.
HIJ IS ONZE DANKBAARHEID WAARD.

... genodigd aan uw maaltijd,
en zingen wij uit alle macht:
Zingen: Lied 405: 1, 3
Heilig, heilig, heilig! Heer, God almachtig

… doet dit, telkens als u die drinkt, tot mijn gedachtenis.
Allen: **ZIJN DOOD GEDENKEN WIJ,**
ZIJN OPSTANDING BELIJDEN WIJ,
ZIJN TOEKOMST VERWACHTEN WIJ.
MARANATHA.
… gezegend tot in lengte van dagen,
door Jezus Christus, onze Heer.
Allen: **AMEN.**

(We leggen onze rechterhand op de linkerschouder van onze buurvrouw of -man)
ONZE VADER...

Voorganger: De vrede van Christus zij altijd met u.
Allen: **EN MET UW GEEST.**
We wensen elkaar de vrede van Christus

Delen brood en wijn

Gebed na de maaltijd

Slotlied: Lied 536
Alles wat over ons geschreven is

Zegen met gezongen 'Amen'

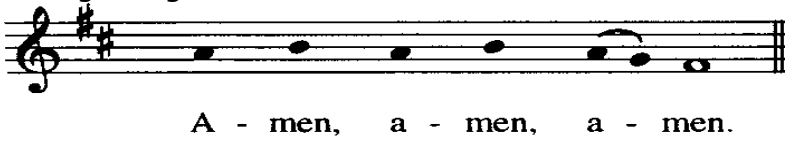

Orgelspel

Na de viering is er de gelegenheid om met elkaar koffie, thee of fris te delen in de kerk!