Tweede zondag van de veertigdagentijd
Viering voor jong en oud



PROTESTANTSE GEMEENTE HEUMEN
Orde van dienst voor zondag 25 februari 2024
Voorganger: Hermen Kroesbergen
Muziek: muziekgroep
Primus: Wim Berendijk



Muziekspel

Verwelkoming en mededelingen

Moment van stilte

Ontsteken van het licht, waarbij we zingen (2x)

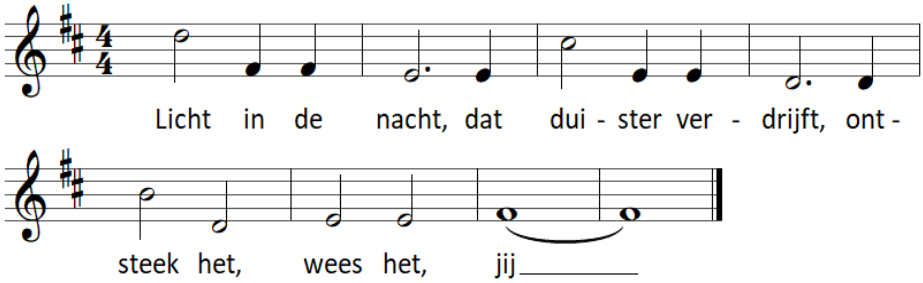

Gebed van toenadering:
Kerkenraadslid: Onze hulp is in de naam van de Eeuwige
Allen : **DIE HEMEL EN AARDE GEMAAKT HEEFT.**
Kerkenraadslid: ……

Intochtslied (staande): Lied 42b

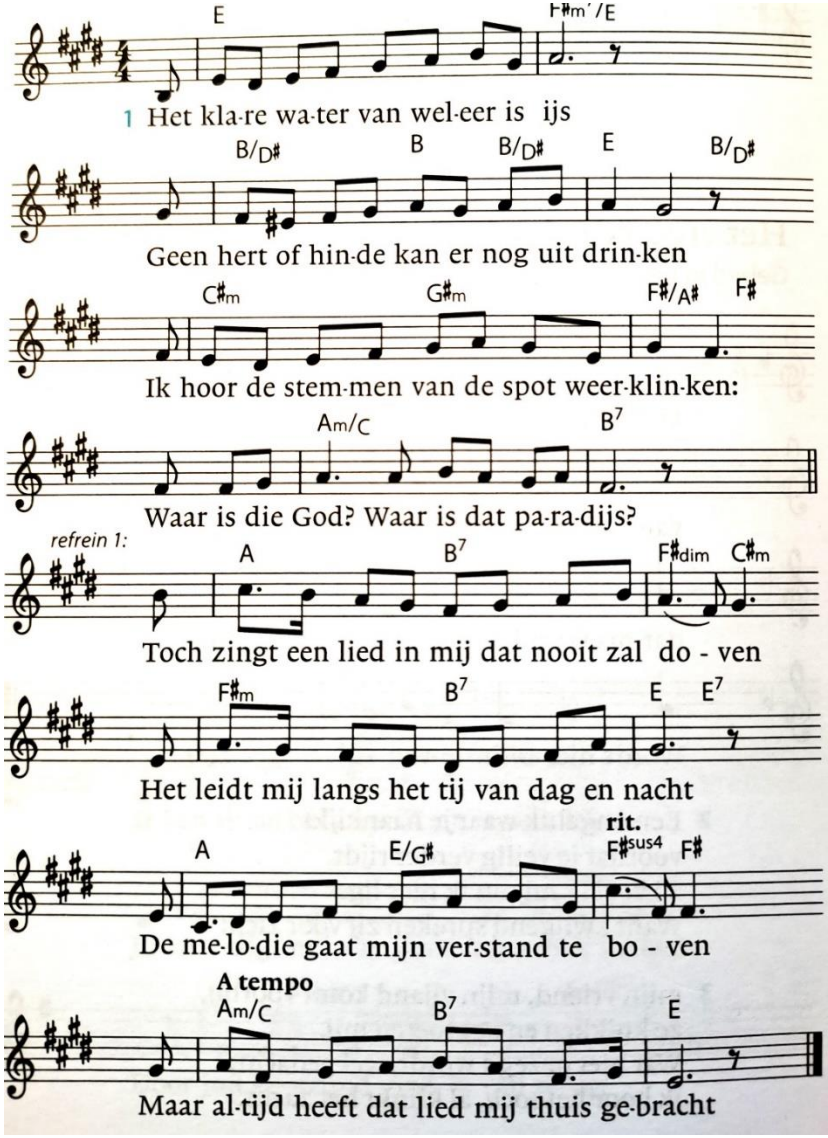

2. Al moet ik in het zwart gekleed op reis
Al voel ik mij door God alleen gelaten
Al is er enkel schaduw in de straten
Al zwijgt mijn God, al sluit het paradijs. *refrein 1*

3. Al is de hemel nu gehuld in grijs
Er is een land waar alles is geleden
Daar wacht het zachte altaar van de vrede
Daar is mijn God, daar is het paradijs
refrein 2: Er zingt een lied in mij dat nooit zal doven
Het leidt mij langs het tij van dag en nacht
De melodie gaat mijn verstand te boven
Maar altijd heeft dat lied mij thuisgebracht.

Groet:
Voorganger: De Eeuwige is met u allen
Allen : **GODS VREDE IS MET U.**

Lezen: 'Jeremia' uit *Woord voor Woord*

Zingen: Lied 177: 1, 3, 4, 5

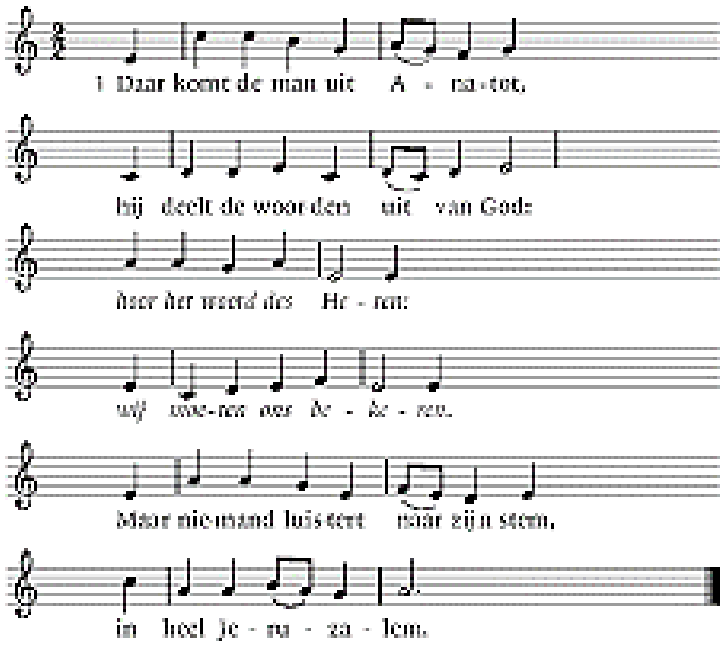

3. Waarom, o volk van Israël,
waarom is God niet meer in tel?
Hoor het woord des Heren:
wij moeten ons bekeren.
Hij die ons riep in de woestijn,
wil onze Vader zijn!

4. De kruik breekt stuk, de kruik breekt stuk,
de scherven brengen geen geluk:
hoor het woord des Heren:
wij moeten ons bekeren.
Jeruzalem zal ondergaan.
Er is geen redden aan.

5. Daar komt de man uit Anatot,
hij deelt de woorden uit van God:
hoor het woord des Heren:
wij moeten ons bekeren.
Maar niemand luistert naar zijn stem,
in heel Jeruzalem.

Gebed
Niet een keer, maar een paar keer.
Soms probeerde ik het wel,
dan deed ik echt mijn best…
maar toch ging het niet goed.
Soms maakte ik een keuze die ik beter niet had kunnen maken.
Eigenlijk wist ik het al wel een beetje,
maar ik deed het toch.
Wilt u mij helpen, God, om brokken te lijmen,
om opnieuw te beginnen en hoopvol verder te gaan.
Dan zal het vast iets beter gaan.
Amen.

Projectlied (melodie Lied 539, *Jezus, diep in de woestijn*)
Veertig dagen duurt de reis
naar het feest van Pasen.
Ga de weg die God ons wijst,
Hij brengt mensen samen.

Als je goed naar mensen kijkt
zie je iets bijzonders:
in een mens komt God dichtbij,
dat is echt een wonder!

Lezen: Jeremia 18: 1-11 uit *Startbijbel*

Zingen: EL 311 (2x)

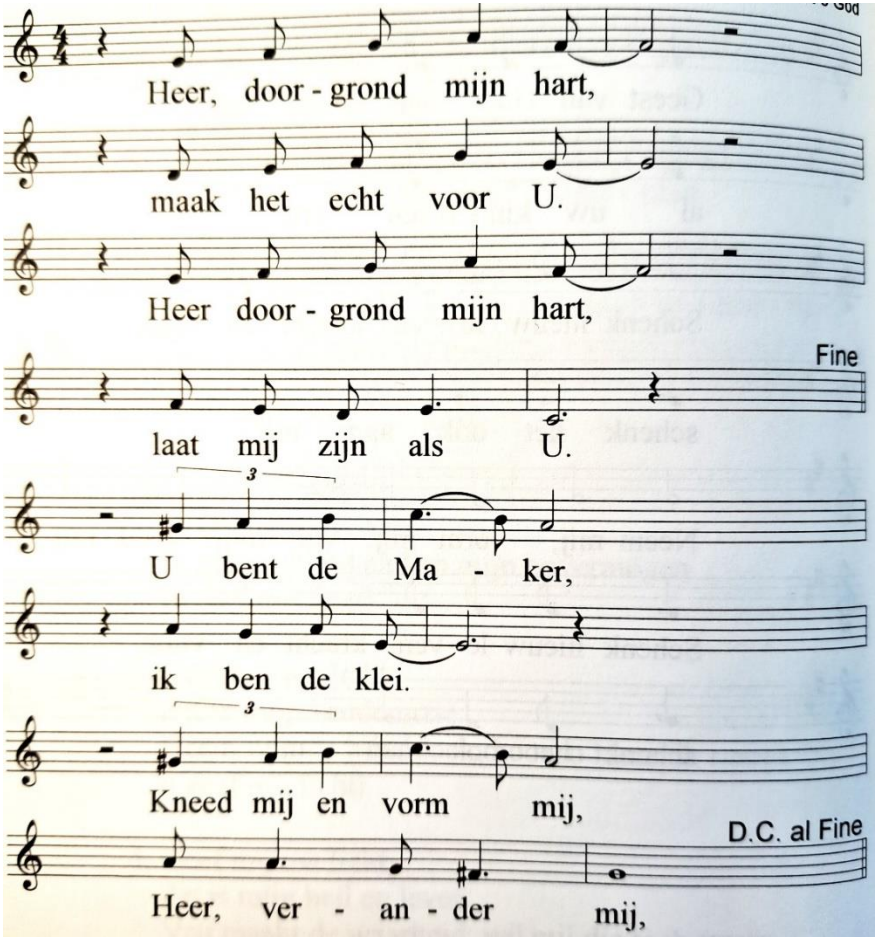

Kleien: hoe je bent, maar niet wilt zijn

Korte overweging

Lezen: ‘De vaas’ uit *Woord voor Woord*

Zingen EL 479

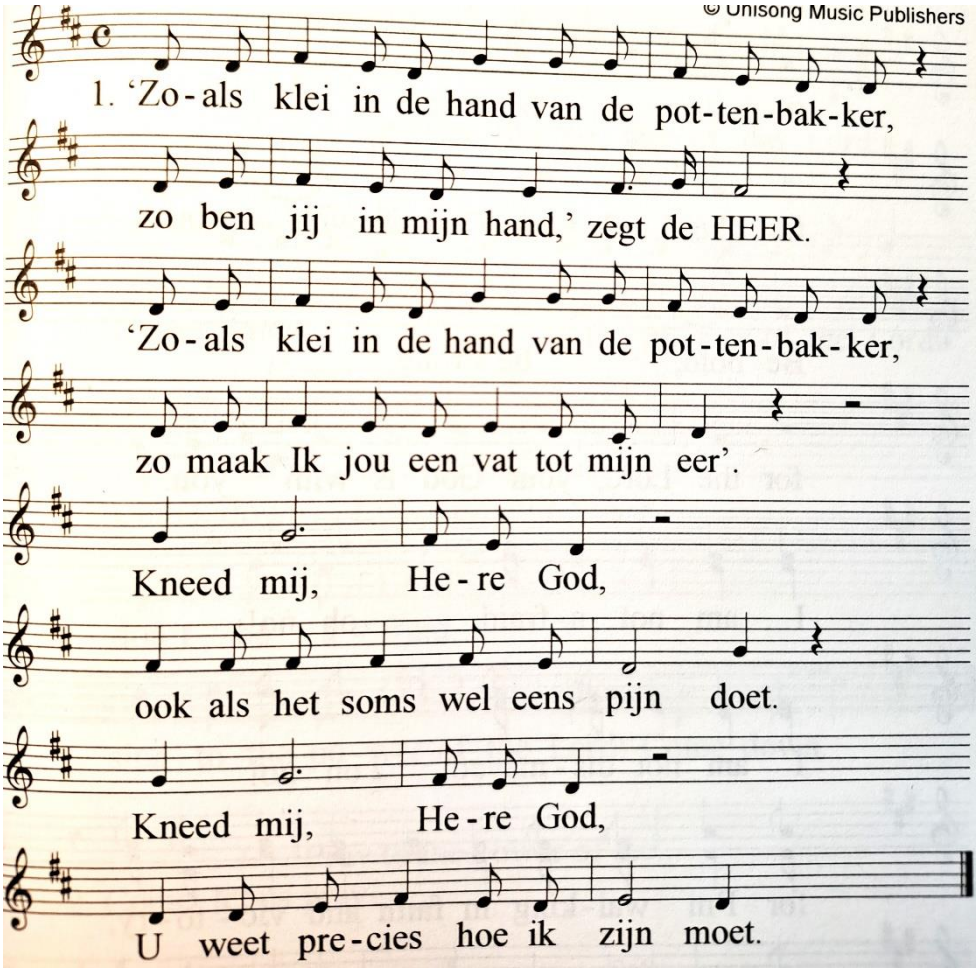

2. Zoals klei in de hand van de pottenbakker,
zo ben ik in uw handen, o Heer.
Zoals klei in de hand van de pottenbakker,
zo maakt U mij een vat tot uw eer.
Kneed mij, Here God, ‘k wil mij opnieuw aan U geven.
Kneed mij, Here God, U maakt iets moois van mijn leven.

Gebed
Dolgedraaid door dit leven
waarin de bodem soms wegzakt en omhelzing ontbreekt
waar wij elkaar kunnen ontbreken en God geen plaats geven
moet ons dit van het hart:

God,
om waar ik uit de bocht vloog,
om wat ik niet had moeten zeggen,
om wat mij raakte, maar wat ik geen aandacht gaf:
vergeef ons,
dat wij met U, met elkaar en onszelf kunnen leven.
GOD, U DIE ONS MAAKTE,
VORM MIJ OPNIEUW.

Om wie ik links liet liggen, niet wilde aanzien,
om waar ik eigenhandig uw woord misvormde,
om wat de woede van mijn hart niet heel kon laten:
vergeef ons,
dat wij met U, met elkaar en onszelf kunnen leven.
GOD, U DIE ONS MAAKTE,
VORM MIJ OPNIEUW.

Om wat onherstelbaar is,
om littekens die wij dragen,
om breuken die blijven:
dat wij met U, met elkaar en onszelf kunnen leven.
GOD, DIE DIE ONS MAAKTE,
ONTBREEK ONS DAN NIET
ALS WIJ ONS TOT U KEREN.
AMEN.

Kleien: hoe je zou willen zijn

Korte overweging

Zingen: Lied 416

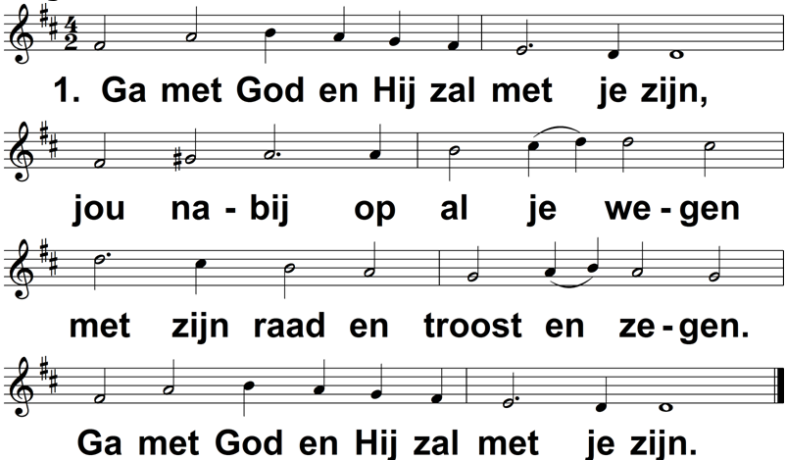

2. Ga met God en Hij zal met je zijn:
bij gevaar, in bange tijden,
over jou zijn vleugels spreiden.
Ga met God en Hij zal met je zijn.

3. Ga met God en Hij zal met je zijn:
in zijn liefde je bewaren,
in de dood je leven sparen.
Ga met God en Hij zal met je zijn.

4. Ga met God en Hij zal met je zijn,
tot wij weer elkaar ontmoeten,
in zijn naam elkaar begroeten.
Ga met God en Hij zal met je zijn.

Tijdens het naspel: inzameling van de gaven

Zegen met gezongen ‘Amen’

Muziekspel

Na de viering is er de gelegenheid om met elkaar koffie, thee of fris te delen in de kerk!